



広報小美玉

# お知らせ版

No.141  
**1**  
発行日 29.12.21

小美玉市民の日記念事業企画フォトコンテスト

## 小美玉市の自慢の一枚

あなたが選ぶ「小美玉のいいところ」の写真を募集します。

自慢したい小美玉の風景、文化、行事、風土、食、暮らしなどを写真におさめて応募ください。

3月25日の小美玉市民の日記念事業の中で、「小美玉市のいいところ」を多くの方と共有できる「小美玉市の自慢の一枚」を開催します。

皆さまからご応募いただいた「自慢したい小美玉の写真」を展示し、来場される多くの方にお気に入りの写真を見つけて、投票していただきます。

皆さまからのたくさんのご応募をお待ちしております。

【開催日】平成30年 **3月25日** (日)

【会場】小川文化センターアピオス(ロビーにて開催)  
小美玉市小川225番地

【賞品】入賞作品には、後日小美玉市の特産品をプレゼントします。

【問い合わせ・応募先】

市民の日実行委員会事務局(秘書広聴課内)

☎: 0299-48-1111 (内線 1202・1204)

〒319-0192 小美玉市堅倉 835



募集期間：平成30年3月16日(金)まで

キリトリ

### 募集規定

- ・小美玉市内で撮影した自慢の写真であること。
- ・平成29年3月以降に撮影された作品であること。
- ・作品サイズは2L版以内であること。
- ・カラー、モノクロは問わないものとする。
- ・作品応募数は1人1作品までとする。
- ・作品はカメラ、スマートフォン等で撮影し、プリントされているものとする。
- ・人物が写っている作品の場合は被写体本人から公表の承諾を得ている作品のみを応募可能とする。

### 応募方法

- ①右の応募票の各項目を記入し、作品の裏面に貼付する。
  - ②作品を市民の日実行委員会事務局宛に郵送または直接お持ちください。
- ※公表の際に、撮影者氏名を表示することがありますので、ご了承くださいませようお願いいたします。

### <小美玉市の自慢の一枚 作品応募票>

ふりがな			
作品 タイトル			
ふりがな			
撮影者 氏名			
年齢	歳	性別	男・女
住所	〒		
電話番号			
写真返却 希望	要 ・ 不要		

# 平成 30 年度 放課後子どもプラン利用児童を募集します

小美玉市は小学生の安全・安心な活動拠点（居場所）づくりとして、市内全 11 の小学校区で放課後子どもプランを実施しております。

## 【対象者】

小美玉市内の小学校 1～6 年生の保護者の方で、就労に従事している場合、保護者が病気負傷または、心身に障がいがあるために子どもの保育ができない場合、病気や心身に障がいのある親族などの看護をしなければならない場合などのいずれかに該当する方

## 【対象期間】

平成 30 年 4 月 1 日～平成 31 年 3 月 31 日



## 【利用区分、必要な経費など】

利用区分	開設日	保護者負担金	消耗品代	傷害・賠償保険料
通常利用	年間を通して月曜日から土曜日まで全て曜日、若しくはいずれかの曜日を利用	児童 1 人につき 8 月……………月額 5,000 円 8 月以外………月額 3,000 円	同一世帯内で 利用児童 1 人目 年額 2,000 円 利用児童 2 人目 年額 1,000 円 利用児童 3 人目以降 無料 ※ 入会期間が 6 か月に満たない場合は上記の額の半額 ※ 長期利用は一律 1,000 円	利用児童 1 人につき 年額 800 円 (年度途中入退会による返金を行うことができません。) (平成 30 年 4 月以降の申し込みの場合、保険料払込手数料として、別途 130 円がかかります。)
長期休業利用	春休み、夏休み、冬休み 長期休業期間の月曜日～土曜日を利用	学年始休業期間…1,000 円 夏季休業期間……6,000 円 冬季休業期間……2,000 円 学年末休業期間…1,000 円	※ 入会期間が 6 か月に満たない場合は上記の額の半額 ※ 長期利用は一律 1,000 円	
臨時利用	通常利用、長期休業利用の開設日内で、特別な事情により一定期間を利用	児童 1 人につき 8 月……………日額 500 円 8 月以外………日額 300 円 ※ (利用条件があります)	日額 100 円 * (負担金と別途徴収し、金融機関での取り扱いができません)	

※ 保護者負担金は、申請により減免になる場合があります、各窓口でお問い合わせください。

※ 保護者負担金納入は口座振替になります、決定後に口座登録をお願いします。

※ 利用には、おやつ代やイベント等の経費がかかります。

## 【開設時間】

学校授業日は、放課後から 18：00 までです。学校休業日は 8：00～18：00 までです。

## 【閉 設 日】

日曜日・国民の祝日・8 月 13 日～15 日・12 月 29 日～翌年 1 月 3 日 等

## 【募集定員】

小学校名	定員	小学校名	定員	小学校名	定員	小学校名	定員
小川小学校	60 名	下吉影小学校	28 名	羽鳥小学校	70 名	玉里小学校	35 名
野田小学校	60 名	橘小学校	60 名	堅倉小学校	65 名	玉里東小学校	
上吉影小学校	60 名	竹原小学校	40 名	納場小学校	38 名	玉里北小学校	35 名

※ 玉里東小学校区は玉里小放課後子どもプランでの合同開設となります。

## 【入会決定の優先順位】

入会の決定にあたり、生活保護を受けている世帯、ひとり親世帯、障がい児（者）を有する世帯、低学年の児童が優先されます。

また、児童数の増加に伴いプラン内の環境維持のため、通常利用を優先に受付を行います。

### 【申し込み先・方法】

以下の各窓口で必要な書類を配布いたします。また、小美玉市のホームページ(<http://city.omitama.lg.jp/478.html>)から申し込みに必要な書類をダウンロードすることもできます。申請書類は、受付期間内に窓口まで提出してください。また、内容の問い合わせにつきましては、放課後子どもプラン係までご連絡ください。

申請窓口	場 所	住 所
教育委員会 学校教育課	小川総合支所 2 階	小美玉市小川 4 番地 11
福祉事務所 子ども福祉課	玉里総合支所 2 階	小美玉市上玉里 1122 番地
福祉事務所 美野里支所	四季健康館内	小美玉市部室 1106 番地

### 【受付方法】

受付期間：【通常利用希望者】平成 30 年 1 月 15 日（月）～1 月 22 日（月）

【長期・臨時希望者】平成 30 年 1 月 24 日（水）～1 月 31 日（水）

受付時間：平日 8：30～17：15 ※（土日、祝祭日を除きます）

○詳しくは、各窓口にて備えてある「ご利用のご案内」または小美玉市のホームページをご覧ください。



**【問い合わせ】** 学校教育課 放課後子どもプラン係 ☎：0299-48-1111（内線 2221・2222）

## 平成 30 年度小美玉市奨学生を募集します

小美玉市教育委員会では、奨学資金貸与条例に基づき、優秀でありながら経済的理由により修学が困難な学生を対象とした小美玉市奨学生を募集します。

### 【申請資格】（以下の全てに該当）

- ① 小美玉市内に 1 年以上居住していること
- ② 市以外の奨学金を受けないこと
- ③ 修学に十分耐えうる健康状態であること
- ④ 家族の所得状況や本人の学業成績などが基準に適合すること

### 【募集人員】

若干名

【貸与額】 高等学校、専修学校（高等課程） 月額 30,000 円

大学（短大含む）、専修学校（専門課程） 月額 50,000 円

【貸与期間】 在学する学校の正規の最短修業期間

【返還方法】 卒業月の翌月から 6 か月経過後に、無利息で貸与期間の 2 倍の期間内に割賦で返還していただくこととなります。（進学する場合は猶予制度もあります。）

【申込期間】 平成 30 年 1 月 22 日（月）～平成 30 年 2 月 19 日（月）※ 土日・祝日は除きます。

【申込方法】 募集要項、提出書類の様式は教育委員会学校教育課（小川総合支所 2 階）で配付するほか、市のホームページからダウンロードすることができます。

提出書類をそろえ、下記まで直接ご持参ください。その際、家庭状況等について質問させていただく場合があります。



### 【申し込み 問い合わせ】

学校教育課 庶務係 ☎：0299-48-1111（内線 2211・2218）



おみたま子育て

OMITAMA PARENTING  
<http://www.omitama-kosodate.jp/>

## 出産子育て情報アプリ

小美玉市の“役立つ子育て情報”をいつでも・どこでも手軽に検索。スケジュール管理や予防接種記録など役立つ便利機能も盛りだくさん！  
市内保育園・認定子ども園で実施のイベント情報も随時更新！

各種子育て支援情報はココから check!



ダウンロードしてね

## 国民年金加入者の方へ

# 国民年金の種別変更の届出をお忘れなく

国民年金には、日本国内に住所のある 20 歳以上 60 歳未満のすべての方が、職業や収入を問わず加入します。

国民年金被保険者の種別は職業などによって次の種類に分かれ、届出は加入時だけでなく種別が変わったときにも必要です。

種別変更の届出を忘れると年金が受け取れないこともありますので、忘れずに行いましょう。

### ■ 種別

種 別	対 象 者
第 1 号被保険者	自営業、農林漁業者、無職、学生など
第 2 号被保険者	会社員、公務員など
第 3 号被保険者	第 2 号被保険者に扶養されている配偶者
任意加入被保険者	下記に該当する方が希望して加入する制度 ・ 60 歳以上 65 歳未満の方で年金額を増やしたい方。 ・ 老齢年金受給資格期間を満たしていない 70 歳未満の方。 ・ 海外に住んでいる日本人で 20 歳以上 65 歳未満の方。

### ■ 届出が必要になるのはこんなとき

	こんなとき	変更後の被保険者種別	届 出 先	持参する物
20 歳になった方	学生、自営業、無職などであるとき	第 1 号	市役所	① 資格取得届（日本年金機構から 20 歳の誕生日月上旬に届きます） ② 印鑑
	厚生年金保険や共済組合等に加入している配偶者に扶養されているとき	第 3 号	配偶者の勤務先	※ 配偶者の勤務先にお問い合わせください。
現在第 1 号被保険者の方	就職して、厚生年金保険や共済組合等に加入したとき	第 2 号	勤務先	※ 勤務先にお問い合わせください。
	収入減・結婚などにより、厚生年金保険や共済組合等に加入している配偶者の扶養になったとき	第 3 号	配偶者の勤務先	※ 配偶者の勤務先にお問い合わせください。
現在第 2 号被保険者の方	60 歳になる前に会社を退職したとき	第 1 号	市役所	① 年金手帳（基礎年金番号通知書） ② 厚生年金保険や共済組合等の資格喪失した日を確認できる書類（資格喪失証明書、退職証明書など） ③ 印鑑
	60 歳になる前に会社を退職し、厚生年金保険や共済組合等に加入している配偶者の扶養になったとき	第 3 号	配偶者の勤務先	※ 配偶者の勤務先にお問い合わせください。

現在第3号 被保険者の方	配偶者が勤務先を退職したとき	第1号	市役所	① 年金手帳 (基礎年金番号通知書) ② 扶養からはずれた日付を確認できる書類(資格喪失証明書など) ③ 印鑑
	収入増・離婚などにより、厚生年金保険や共済年金に加入している配偶者の扶養からはずれたとき	第1号	市役所	
60歳以上の方	年金の受給資格期間を満たしたい、年金額を増やしたいとき	任意加入	市役所	① 本人と配偶者の年金手帳(基礎年金番号通知書) ② 預金(貯金)通帳 ③ 通帳の届出印 ④ 戸籍謄本(不要な場合もあります)
海外へ出国、 海外から入国 する方	海外へ出国するとき	資格喪失		※ 出国する前に、市役所市民課・総合窓口課等で「転出」の手続きをしてください。
	海外へ出国する方が、引き続き国民年金に加入するとき	任意加入	市役所	① 年金手帳(基礎年金番号通知書) ② 預金(貯金)通帳 ③ 通帳の届出印
	海外から小美玉市へ転入し、住所を有するようになったとき	第1号	市役所	① 年金手帳(基礎年金番号通知書) ② 上陸年月日のわかる在留カード等 ③ 印鑑

■ 届出先

医療保険課国保年金係、小川総合支所総合窓口課、玉里総合支所総合窓口課

【問い合わせ】

小美玉市役所 医療保険課 国保年金係 ☎：0299-48-1111 (内線 1103)  
日本年金機構水戸南年金事務所 ☎：029-227-3278

高齢者の皆さま、元気シニアバンクに登録してみませんか？

茨城県では、豊富な知識、経験、技能等を持つ高齢者が様々な地域活動に活躍できるよう、元気シニアバンクを開設しております。

元気シニアバンクに登録された方は、「茨城シニアマスター」として、県内様々な団体等の依頼に応じて活動していただきます。

長年培ったものを地域のために活かしませんか。ご登録については下記にお問い合わせください。

【問い合わせ先】

社会福祉法人茨城県社会福祉協議会 茨城わくわくセンター ☎：029-243-8989

給食食材放射能測定結果 (11月測定分)

【検査件数】 学校給食：57件 検出件数：0件

【検出下限値】 10 Bq/kg 使用機器：TN300Bベクレルモニター

11月の測定結果では、基準値を上回る放射性物質は検出されませんでした。

市では、給食食材及び市民持込の市内産農産物の放射能測定を行っています。測定結果は市ホームページで公表されています。

【問い合わせ】

学校給食課 ☎：0299-56-4855

## 間に合います!!

### 特定健診を受けていない方は、身近な医療機関で受診できます(個別健診)

【対 象 者】国民健康保険に加入の40歳から74歳の方で、今年度、市で実施する特定健康診査および人間ドックを受診していない方

【健診実施期間】平成30年3月31日(土)まで

【受診方法】医療機関に直接、健診日を予約します。健診当日は「国民健康保険被保険者証」・「特定健康診査受診券」・「個人負担金(1,000円)」をお持ちになり受診してください。健診結果は医療機関より送付いたします。

【検査項目】問診・身体計測(腹囲を含む)・血圧測定・血液検査(脂質・血糖・肝機能)・尿検査  
\*追加検査項目・・・医師が必要と認めた場合に実施する項目(心電図・眼底・貧血)

#### 個別健診実施医療機関

医療機関名	住 所	電話番号
石岡循環器科脳神経外科病院	小美玉市栗又四ヶ 1768-29	0299-58-5211
やまぐち医院	小美玉市栗又四ヶ 1747-10	0299-37-1055
新澤医院	小美玉市堅倉 995	0299-48-0034
小美玉市医療センター	小美玉市中延 651-2	0299-58-2711
希望ヶ丘ひきクリニック	小美玉市中台 843-10	0299-36-8101
おみたまクリニック	小美玉市羽鳥 2663-61	0299-46-7800
渡辺クリニック	石岡市東光台 4-14-30	0299-26-7633
石岡診療所	石岡市国府 2-4-9	0299-24-5080
柏木医院	石岡市石岡 2158-3	0299-22-2874
関クリニック	石岡市府中 3-1-6	0299-23-8300
杉並クリニック	石岡市杉並 2-2-19	0299-27-6700
山王台病院	石岡市東石岡 4-1-38	0299-26-3130
旭台病院	石岡市旭台 1-17-26	0299-26-2131
田中クリニック	石岡市鹿の子 1-11-10	0299-23-2288
芹澤医院	石岡市石岡 3165-17	0299-22-2035
府中クリニック	石岡市府中 5-11-1	0299-22-2146
藤井内科クリニック	石岡市鹿の子 2-1-36	0299-35-5005
石岡第一病院	石岡市東府中 1-7	0299-22-5151
石岡市医師会病院	石岡市大砂 10528-25	0299-23-4113

★茨城県内の協力医療機関のうち近隣の一部を掲載しました。  
他の医療機関については、医療保険課までお問い合わせください。

【問い合わせ】 医療保険課 国保年金係 ☎：0299-48-1111 (内線 1102)

# 2月のほけんがいで

## ●母子保健事業

とき	ところ	事業名 (受付時間)	対象者
1 木	四季健康館	4か月児健診 (13:00～13:30)	美野里 (平成29年8月～9月生)
2 金	四季健康館	10か月児相談 (9:30～10:00)	美野里 (平成29年3月～4月生)
6 火	四季健康館	かばちゃん教室 (13:00～13:20)	4歳児と保護者 ※個人通知あり
9 金	玉里保健福祉センター	ハローベビー教室: 出産編 (9:00～9:15)	妊婦およびご家族 ※要予約
13 火	玉里保健福祉センター	育児相談 (9:30～11:00)	乳幼児と保護者
15 木	小川保健相談センター	2歳児歯科健診 (13:00～13:30)	小川・玉里 (平成27年7月～8月生)
16 金	四季健康館	1歳6か月児健診 (13:00～13:30)	美野里 (平成28年5月21日～7月生)
20 火	玉里保健福祉センター	3歳児健診 (13:00～13:30)	小川・玉里 (平成26年8月～9月生)
22 木	玉里保健福祉センター	離乳食教室 (9:45～10:00)	2回食・3回食を始めた乳児 (6～11か月) をもつ保護者※要予約

## ●成人保健事業

とき	ところ	事業名 (受付時間)	対象者
1 木	小川保健相談センター	こころのデイケア (9:30～10:00)	※事前登録 (予約) 制/注
8 木	玉里保健福祉センター	こころの健康相談 (9:30～11:00)	要予約 (こころの病気に関する心配事がある方)
22 木	四季健康館	こころのデイケア (9:30～10:00)	※事前登録 (予約) 制/注

※事前登録 (予約) 制の事業につきましては、各会場へお申し込みください。  
注: こころの病気があり、グループ活動が可能な方

<b>【問い合わせ】</b>	健康増進課 平日 8:30～17:15
	四季健康館 ☎: 0299-48-0221
	小川保健相談センター ☎: 0299-58-1411
	玉里保健福祉センター ☎: 0299-48-1111 (内線 3310・3311)

# 全面通行止にご協力ください

小美玉市民駅伝競走大会の開催に伴い、

平成30年2月4日(日)  
9:00～13:00まで

※延期の場合は12日(月・祝) けやき通り (右記の区間) が全面通行止となります (自動車・バイク・自転車通行不可、横断もできません)。  
ご不便をおかけいたしますがご協力をお願いいたします。

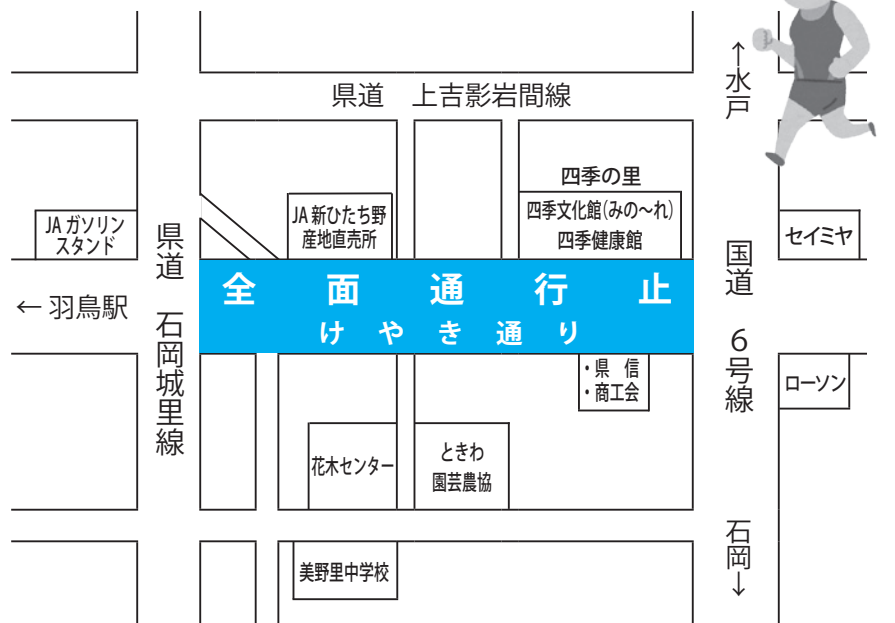

<b>【問い合わせ】</b>	スポーツ振興課 ☎: 0299-48-1111 (内線 2251)
----------------	-----------------------------------

健康  
フォーラム

# 血管イキイキ! いつまでも元気

～動脈硬化の予防と改善～

日時 **2018年2月3日(土)** 午後1時～3時30分  
(開場・受付開始 正午～)

会場

ふれあいの里石岡  
ひまわりの館ふれあいホール  
〒315-0009 石岡市大砂10527-6

参加費 **無料**

定員300人・事前にお申し込み  
ください。当日参加も可能です。

『医療機関マップ』を  
無料で配布いたします。

お申込方法

住所、氏名、電話番号、参加希望人数  
を記入の上、ハガキ、FAXまたはお  
電話にてお申込下さい。

お問い合わせ

石岡市医師会事務局  
TEL.0299-23-9886  
(平日9:00～18:00)  
FAX.0299-23-8571

講演

司会 石岡市医師会理事・石岡第一病院院長

吉野 浄 先生

講演 1 午後1時15分～2時5分  
「動脈硬化による  
病気とその予防」

筑波大学 循環器内科

講師 酒井 俊 先生

講演 2 午後2時15分～3時5分  
「動脈硬化のクスリについて」

一般社団法人石岡薬剤師会

副会長 青木 秀一 先生

質疑応答▶午後3時5分～3時30分

無料特設コーナーとして血糖値・身体測定、歯科相談コーナー、歯  
と口の健康チェックコーナー、お薬相談コーナー、栄養士相談コー  
ナーを開設致します。  
お薬相談コーナー参加ご希望の方は、お薬手帳をご持参ください。

## 主催／一般社団法人 石岡市医師会

共催／茨城県医師会、石岡市歯科医師会、石岡薬剤師会、茨城県、石岡市、小美玉市、かすみがうら市

【申し込み】

一般社団法人 石岡市医師会 事務局 〒315-0009 石岡市大砂10528-25  
☎: 0299-23-9886 (平日9:00～18:00) FAX: 0299-23-8571

【問い合わせ】

小美玉市役所 健康増進課 (四季健康館内) 〒319-0132 小美玉市部室1106  
☎: 0299-48-0221 (平日8:30～17:15) FAX: 0299-48-0044





## 骨折に負けない骨を!!

最近、テレビなどでも「骨粗しょう症」を耳にすることがあります。皆さんは、「骨粗しょう症」について、どれくらいご存知でしょうか？



**!** 骨粗しょう症は、早期から治療をするべき病気です

### 骨粗しょう症を調べる方法は・・・

まずは、整形外科を受診して、医師に相談しましょう。  
基本は、骨密度を調べます。若年世代の平均骨密度を 100 パーセントとしたときの数値を比較します。  
また、採血やレントゲンの検査も追加することで、より詳しい情報を得ることができます。

### 『骨粗しょう症』をチェックしてみましょう！

下の項目に1つでも当てはまるときは、骨粗しょう症になる可能性があります。

- 閉経している
- 若いころと比べて身長が2cm 縮んだ
- 家族の中で、骨折をしたことがある方がいる
- 以前に骨折したことがある
- BMI【(身長-年齢)×0.2】が20未満である

皆さまも、これを機会に、これからのより良い人生と、骨粗しょう症について考えてみませんか？

小美玉市医療センターでも骨粗しょう症専門医による診断と治療を行っています。

- ▶ 毎週水曜日（午後2時～午後5時）
- ▶ 担当医師：整形外科医 古俣正人（骨粗しょう症学会認定医）

— 看護師 檜山希美子 —  
（骨粗しょう症学会認定骨粗しょう症マネージャー）

### 年末年始〈休診のお知らせ〉

12月31日（日）～1月3日（水）の外来診療は、休診となります。救急のときは、電話（0299-58-2711）にてお問い合わせください。

## こつしょうしょう 骨粗しょう症

**!** 骨粗しょう症は、立派な病気です

骨粗しょう症は、『骨がもろくなる病気』です。症状がないため、病気とは認識されにくいですが、放置したままですと、骨がもろくなり、少しの衝撃で骨折してしまう可能性が高くなります。

骨折により、寝たきりとなり介護が必要となることも少なくありません。

骨粗しょう症は、今後、理想としている生活スタイルを大きく変えてしまうことがあります。



骨粗しょう症と診断されたときは、治療を開始します

### 骨粗しょう症の治療は・・・

現在は、飲み薬、注射、点滴など患者様の生活に合わせた治療方法を選択することが可能となっています。

**!** 骨粗しょう症の治療は、長く続けることが大切です

骨粗しょう症は、症状がないため、治療を中断してしまいがちです。症状がないからと、治療を中断してしまいがちなのも骨粗しょう症の特徴ともいえます。

### 新院長のご紹介

平成29年12月1日から「中曽根 啓介」医師が院長として就任しました。出身は、沖縄県です。▶ 内科外来・病棟・健診を担当しています。よろしくお願いします。

救急は、当番医師が診療を行います。傷病の状況によっては、診ることができないこともありますので、あらかじめご了承ください。

### 【問い合わせ】

小美玉市医療センター（指定管理者：医療法人財団 古宿会） ☎：0299-58-2711  
医療保険課 地域医療推進係 ☎：0299-48-1111(内線 1107)

～今年も開催します～

## 「男性のための料理教室」参加者募集!



皆さんにとって食事は毎日の楽しみの1つだと思います。しかし、好きなものや健康のためとひとつのものばかり食べ続けているのは、よいことではありません。食事は“何を”“どれくらい”食べるのが重要となります。

寒い季節となり、温かい料理がおいしくなる季節。ラーメンを食べる機会も増えるかと思えます。インスタントやカップ麺は手軽ですが、教室ではひと手間加えたスープを作ります!

料理が好きな方、ラーメンが好きな方、興味のある方はお申し込みください! 自宅で作ることのないスープをだしから一緒に作ってみませんか?

【日 時】1月26日(金) 9:15～13:00  
(受付 9:00～)

【会 場】四季健康館 栄養指導室

【参加料】300円(当日、受付にてお支払いください)

【定 員】先着15名程度 ※要予約

【申込期間】1月9日(火)～19日(金)

【持ち物】エプロン、三角巾(バンダナ)、マスク、スリッパ、筆記用具

※エプロン、三角巾(バンダナ)については貸出できますので、受付時にお申し出ください

参加者は男性限定!

調理技術や料理の知識は必要ありません!



〈簡単なメニューなので、普段料理をしない人でもお気軽にどうぞ!〉

### 【問い合わせ】

平日 8:30～17:15  
健康増進課 食育推進係 ☎: 0299-48-0221 (内線 4001)

## ひとり親家庭のお子さんに入学祝品が贈られます

茨城県母子寡婦福祉連合会では、毎年ひとり親家庭のお子さんの新入学時に祝品(学用品)を贈呈する事業を行っています。

祝品を希望される方は、**お子さんの氏名、性別、生年月日、保護者名、住所、連絡先を1月24日(水)までに下記まで申し出てください。**

### 【申込み先】

小美玉市子ども福祉課(玉里総合支所2階)

福祉事務所美野里支所(四季健康館内)

福祉事務所小川支所(小川総合支所1階)



### 【問い合わせ】

茨城県母子寡婦福祉連合会 ☎: 029-221-7505  
小美玉市役所 子ども福祉課 子ども福祉係 ☎: 0299-48-1111 (内線 3228)

## ●●●11月の環境放射線モニタ測定結果●●●

市内63施設で、ガンマ線の空間線量を測定しました。測定の結果、放射線量の最高値と平均値は以下の通りです。なお、保育園・幼稚園・小学校・運動公園の子ども広場は地表から50cm、それ以外の施設は1mの位置で測定しています。

【最高値】0.113 マイクロシーベルト/時(11月8日計測)

※12月の測定結果につきましては次号でお知らせします。

【平均値】0.080 マイクロシーベルト/時

国が定めた除染基準は0.23 マイクロシーベルト/時を下回るものです。

市では、追加被ばく線量「年間1ミリシーベルト以下」を目指して放射線対策に取り組んでいます。

※測定には「PA-1000 Radi(株式会社 堀場製作所)」を使用しています。

※今後も定期的な測定を行い、ホームページにて公表するほか、市内各庁舎にも結果を掲示します。

なお、市ホームページにはより詳しい情報が掲載されています。 <http://city.omitama.lg.jp/>

### 【問い合わせ】

防災管理課 放射線対策係 ☎: 0299-48-1111 (内線 1013・1014)

# 不動産会場公売を実施します

茨城租税債権管理機構では、一般の方も参加できる入札により不動産公売を実施します。  
なお、公売は予告なく中止になる場合がありますので、事前に問い合わせ先までご確認ください。

**日 時:平成 30 年 2 月 6 日 (火) 12 時 50 分受付開始  
13 時 20 分入札開始**

**場 所:水戸合同庁舎 2 階大会議室 (水戸市柵町 1 丁目 3 番 1 号)**

売却区分 番号	所 在	地目	地積	見積価格 (公売保証金)	買受適格証明書 の提出
29-75	上合字高場 1395 番 1	田	1300m <sup>2</sup>	120,000 円 (20,000 円)	必要
29-76	上合字松島 1665 番	田	2601m <sup>2</sup>	610,000 円 (70,000 円)	必要
29-106	羽鳥字高場 1927 番 1	畑	620m <sup>2</sup>	2,590,000 円 (260,000 円)	不要

**日 時:平成 30 年 3 月 6 日 (火) 12 時 50 分受付開始  
13 時 20 分入札開始**

**場 所:水戸合同庁舎 2 階大会議室 (水戸市柵町 1 丁目 3 番 1 号)**

売却区分 番号	所 在	地目	地積	見積価格 (公売保証金)	買受適格証明書 の提出
29-77	下吉影字丸峯 1948 番 1	宅地	178.43m <sup>2</sup>	700,000 円 (70,000 円)	不要
29-78	下吉影字丸峯 1948 番 6	宅地	66.65m <sup>2</sup>	210,000 円 (30,000 円)	不要
29-79	下吉影字丸峯 1949 番 5	畑	1345m <sup>2</sup>	590,000 円 (60,000 円)	必要
29-80	下吉影字丸峯 1949 番 7	畑	33m <sup>2</sup>	10,000 円 ( 0 円)	必要
29-121	三箇字熊野 880 番 12	畑	1163m <sup>2</sup>	310,000 円 (40,000 円)	必要
29-122	鶴田字堂メキ平 635 番	畑	938m <sup>2</sup>	360,000 円 (40,000 円)	必要

**【問い合わせ】**

茨城租税債権管理機構 (水戸合同庁舎 5 階) ☎ : 029-225-1221

## 「第 16 回 はつらつ文化祭」を開催します

県央地域高齢者はつらつ百人委員会では、高齢者の日頃の生涯学習活動の成果を発表する場として、委員とその仲間が集う作品展と演芸発表会などを開催します。入場無料です。多くの方のご来場をお待ちしております。

**【日 時】**平成 30 年 2 月 3 日 (土) ~ 2 月 4 日 (日)  
10 : 00 ~ 17 : 00 ※ 2 月 4 日 (日) は 15 : 30 終了

**【会 場】**茨城県総合福祉会館 水戸市千波町 1918 入場無料

**【問い合わせ】**県央地域高齢者はつらつ百人委員会 小松 忠彦  
☎ : 090-1508-9610

## 屋久島・種子島チャーターが 大好評！3月にも運航します



運航会社はフジドリームエアラインズ

平成 29 年 11 月に実施され大好評だった屋久島・種子島へのチャーター便が、フジドリームエアラインズにより再び運航されます。

屋久島では屋久杉の森で大自然の神秘を体感し、種子島では宇宙センターの見学や鉄砲伝来の歴史に触れられるなど、見どころがたくさんあります。

出発日は平成 30 年 3 月 6 日(火)、9 日(金)、12 日(月)で、行程はいずれも 2 泊 3 日です。パッケージツアーが販売中で、価格は 2 名 1 室で 1 人 139,800 円。前回は早い段階でほぼ完売となった人気のツアーですので、お申し込みはお早めに。

◎ツアーの詳細は、茨城空港ホームページをご覧ください。

## 開催告知 第10回小美玉ゆめ未来芸術展

「茨城空港から行ってみたい!」そんな子どもたちの思いが詰まった絵画展です

茨城空港の利用促進と就航先との交流を目的に「第 10 回小美玉ゆめ未来芸術展」を開催します。「茨城空港から行ってみたいところ」や「小美玉市の魅力」をテーマに描いた小・中・高校生の作品、計 1194 点が並びます。

表彰式では、表彰状の授与だけでなく、審査員をつとめた著名なグラフィックデザイナー陣による作品講評会や、新しい茨城空港応援大使の就任式も行われます。ぜひご来場ください。

主催：小美玉市茨城空港利用促進協議会 共催：小美玉市、小美玉市教育委員会



### 展覧会 平成 30 年 2 月 3 日(土)～9 日(金)

時間 9 時 00 分～ 21 時 00 分

※初日は 15 時 30 分頃から、最終日は 15 時 00 分まで

会場 四季文化館(みの〜れ)風のホール

※入場無料

#### ●展覧会の見どころ

- ・展示数は 1194 点で過去最多！
- ・これまでのグランプリ作品展示
- ・受賞作品は審査員のコメントつきで展示
- ・審査員をつとめたデザイナー陣の作品展示

### 表彰式 平成 30 年 2 月 3 日(土)

開会 13 時 30 分

会場 四季文化館(みの〜れ)森のホール

※どなたも無料で観覧できます

#### ●表彰式の見どころ

- ・入賞者への表彰状授与
- ・審査員のトークセッション
- ・第 6 期茨城空港応援大使就任式
- ・これまでのグランプリ作品展示
- ・ロビーイベント(販売・PR)

【問い合わせ】

空港対策課 空港係 ☎：0299-48-1111 (内線 1171)



やりたいことができている  
夫婦は何が違う？

# 仕事と生活を両立させる秘訣

～キラリ★みんなが笑顔になれるには～

2018. **1/27** SAT

開場12:00 / 開会13:00～15:10  
小美玉市四季文化館(みの～れ)

◎託児有♪1月11日(木)までに下欄問い合わせ先までお申し込みください。

入場  
無料

森のホール

オープニングアトラクション

小美玉市立美野里中学校新体操部・みのり新体操クラブ による演技

「卒婚のすすめ わたしたちの場合 ちょっと自由な夫婦関係と孫育て」

講師

ひろおかもりほ  
**広岡 守穂** 氏

(中央大学法学部教授)



5人を育ててこられたご自身の子育てを振り返り、子育て中の妻と夫の意識の違い、子育て・孫育ての体験をおとした気づき、自分育ての大切さなどのエピソードを交え、分かりやすくお話していただきます。

ホワイエ

いろいろどり市場

今年は「ふるさと納税」商品も販売します!

とびきりの笑顔写真展



11月13日より講演会 入場整理券 配布開始!

【整理券配布場所】市役所 2階 市民協働課 / 四季文化館(みの～れ) / 小川文化センター(アピオス) / 生涯学習センター(コスモス)

●市役所(土・日・祝日・12/29～1/3)・みの～れ(12/28～1/4)・アピオス&コスモス(月・12/28～1/4)は配布していませんのでご了承ください。

主催/小美玉市・男女共同参画推進フォーラム実行委員会 後援/小美玉市教育委員会

フォーラム 実行委員会 男女共同参画推進委員会・女性会連絡協議会・消費生活の会・商工会女性部・JA新ひたち野女性部美野里支部・食生活改善推進協議会・女性ドライバーの会連合会・更生保護女性会・母子寡婦福祉会・区長会・まちづくり組織連絡会・PTA連絡協議会・企業連絡協議会



問い合わせ/小美玉市 市長公室 市民協働課 男女共同参画推進係 TEL:0299-48-1111(内線1252)

# 水道の冬支度

～凍結による漏水を防止しましょう～

冬は凍結等の影響により一年で最も漏水件数が多い時期です。きちんと予防をして漏水が発生しないよう、また漏水が発生してもすぐ発見できるように定期的な確認をしましょう。

## 凍結を防ぐ方法

### ○水道管の保温

野外に露出している水道管は、布類や発砲スチロールなどの保温材を巻きつけビニールテープ等で濡れないように保護してください。

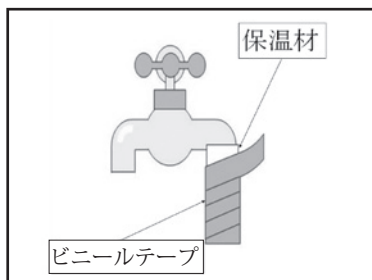

### ○メーターボックス内の保温

布類や発砲スチロールなどの保温材を濡れないようにビニール袋につめて、メーターボックス内に入れてください。

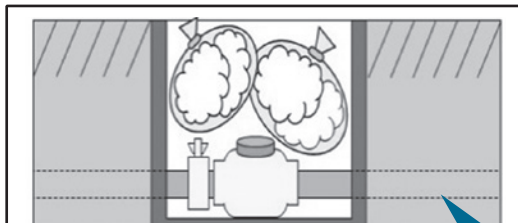

## 漏水の点検方法

- ① ご家庭の蛇口を全部閉めてください。
- ② 水道メーターの銀色のパイロットの動きを見ます。
  - 止まっていれば漏水していません。
  - 動いていれば漏水の可能性がります。

## 漏水の修理

漏水の修理は指定給水装置工事業者へ依頼してください。

なお、修理費はお客様のご負担となります。

また、水道料金の減免制度が利用できる場合がありますので、問い合わせ先へご相談ください。

(小川・美野里地区) 小美玉市指定給水装置工事業者へ  
(玉里地区) 湖北水道企業団指定給水装置工事業者へ

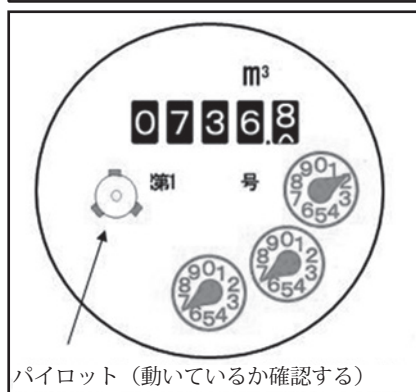

パイロット (動いているか確認する)

【お願い】  
メーターボックスの上には  
物を置かないでください

## 【問い合わせ】

- 小川地区・美野里地区にお住いの方  
小美玉市上下水道料金お客様サービスセンター ☎：0299-36-8811 (直通)
- 玉里地区にお住いの方  
湖北水道企業団 ☎：0299-24-3232 (代表)

# 交通安全かわら版 ～交通トラブルの防止について～

## 交通トラブルに注意!!

今年6月、神奈川県内の東名高速道路下り線で発生した死傷事故について、交通トラブルが原因で発生したものと福岡県在住の25歳の男が10月に危険運転致死傷罪などで起訴され、大きな話題となりました。これら交通上のトラブルは、

「あおられて腹が立った」「目が合って頭にきた」  
「ライトがまぶしかった」「注意されて腹が立った」

等、身勝手に自己中心的な理由が引き金となっています。

### 交通トラブルにまきこまれないために…

- 路上に停車すると、後続車に追突されるおそれがあります。  
相手にせず冷静に運転を続けてください。
- 場合によっては、サービスエリアや路肩などの安全な場所に待避し、ドアをロックした上で、110番通報するようにしましょう。



イライラすることがあっても、怒りの感情は6秒で消えると言われています。心に余裕を持つようにしましょう。

【問い合わせ】 防災管理課 市民安全係 ☎：0299-48-1111 (内線 1015)

## 消防団員募集

小美玉市消防団では、消防団員を募集しています。  
私達と共にわが街を災害から守りましょう。やる気溢れるあなたの入団をお待ちしています。

### ☆入団資格

- ・年齢満 18 歳以上の方
- ・本市に居住または勤務する方
- ・性別は問いません

### ☆入団後の待遇

年間一定の金額が報酬として支給されるとともに、災害や訓練に出場した場合に手当が支給されます。  
また、5年以上勤務された方にはその勤務年数と階級に応じた退職報奨金が支給されます。

### ☆公務災害補償

消防団活動中、万が一負傷した場合は補償制度があります。

### ☆被服の貸与

消防団活動に必要な活動服などが貸与されます。

### ☆表彰制度

職務にあたって、功勞、功績があった場合は表彰されます。



### 小美玉市における火災・救急出場件数

平成 29 年火災発生・救急出場件数

区 分	11 月中	累 計
火 災	3	32
救 急	184	1,916
急 病	117	1,247
交通事故	14	185
一般負傷	24	260
その他	29	224

防火教室および救急講習会等について、随時各消防署において受け付けを行っておりますので、受講希望者は下記の連絡先までご連絡ください。

連絡先  
◇小川消防署 0299-58-4611  
◇美野里消防署 0299-48-2266  
◇玉里消防署 0299-58-0555

## 「介護マーク」をご活用ください

認知症の方の介護は、周囲の方から見ると介護していることが分かりにくいいため、誤解や偏見を持たれることがあります。そこで、介護する方が介護中であることを周囲の方に理解していただくために、「介護マーク」が作成され、配付しております。

認知症の方や障がい者を介護されている方は、このマークを介護の中で必要なときにご活用ください。



### 【例えばこんな時】

- 介護していることを周囲にさりげなく知ってもらいたいとき
- 駅やお店などのトイレで付き添うとき
- 男性介護者が女性用下着を購入するとき
- 病院で診察室に入る際、一見介助が不要に見えるのに 2 人で入室するとき など

### 【配付対象者】

- ・ 認知症、介護の必要な高齢者、障がい者等の介護者
- ・ 高齢者施設の介護職員 など

### 【配付場所】

- ・ 小美玉市福祉部介護福祉課（玉里総合支所内）
- ・ 小美玉市福祉事務所小川支所（小川総合支所内）
- ・ 小美玉市福祉事務所美野里支所（四季健康館内）

### 【問い合わせ】

介護福祉課 介護保険係 ☎：0299-48-1111（内線 3115）

# 生涯学習・スポーツインフォメーション



## ファミリークッキングにご参加ください!

「青少年を育てる小美玉市民の会 家庭部会」では、「早寝・早起き・朝ごはん」をキャッチフレーズに、家族団らんの仲良く楽しい食事を目指してファミリークッキングを開催します。

美味しくて、簡単に作れるメニューなので、料理の体験や家族との思い出作りに、おじさま・お孫さまと一緒にお気軽にご参加ください。

【日 時】平成30年1月21日(日) 9:00～13:30  
(受付8:30から)

【会 場】四季健康館 栄養指導室

【メニュー】ひなまつりメニュー!! くわしくは当日のお楽しみ!!

【参加費】無料

【持ち物】エプロン、三角巾、筆記用具、スリッパ

【募集定員】先着20名(定員になり次第締め切らせていただきます。)  
※参加者は、男性女性を問いません。

【指導者】小美玉市食生活改善推進員

【受付期間】平成29年12月21日(木)～平成30年1月12日(金)

【申込方法】生涯学習センター(コスモス)まで、お電話にてお申し込みください。

なお、月曜日・12月28日(木)～1月4日(木)の年末年始は休館のため申し込みできません。



【申し込み】  
【問い合わせ】

生涯学習センター(コスモス) ☎: 0299-26-9111

## 市民講座の受講生を募集します

— 小川公民館 楽しい料理教室 —

小美玉産の食材(いちご・ブルーベリー・れんこん・卵)を使って、皆で楽しくデコレーションケーキ・ブルーベリームースと軽食を作り美味しく食べましょう。

【日 時】平成30年2月24日(土) 9:00～13:00頃まで

【会 場】小川公民館 調理実習室

【受付期間】平成30年1月21日(日)～2月2日(金)まで(土日を含む)  
9:00～17:00まで

【募集定員】先着14名(定員になり次第締め切らせていただきます。)

【対 象】小学1年生以上。小美玉市在住、在勤の方ならだれでも参加できます。  
(小学1年生から4年生は保護者の方とご参加ください。5年生以上はお一人でも参加できます。)

【講 師】吉田礼子 先生

【受講料】400円(1組または個人)

【材料費】1人500円

【その他】エプロン、三角巾、筆記用具をご持参ください。

【申込方法】小川公民館窓口にて、受講料と材料費を添えてお申し込みください。

【問い合わせ】

小川公民館 ☎: 0299-58-3111





## 初詣

初詣・初詣で（はつもうで）とは、年が明けてから初めて神社や寺院などに参拝する行事です。一年の感謝を捧げたり、新年の無事と平安を祈願したりします。  
初参・初参り（はつまいり）ともいいます。

## 関連本

- |                  |           |          |
|------------------|-----------|----------|
| 47 都道府県・寺社信仰百科   | 中山 和久 著   | ／丸善出版    |
| 神々が見える神社 100 選   | 芸術新潮編集部 編 | ／新潮社     |
| 東京の神社さんぽ         | 戸部 民夫 著   | ／エクスナレッジ |
| すばらしいお寺・神社ベスト 80 | 松島 龍戒 監修  | ／プレジデント社 |
| 日本の神社がよくわかる本     | 戸部 民夫 著   | ／光文社     |



## 図書整理日による休館

小川図書館 1月30日（火）  
玉里図書館 1月31日（水）  
上記の日程で休館になります。



## 小美玉市図書館・図書室カレンダー

1月							2月						
日	月	火	水	木	金	土	日	月	火	水	木	金	土
	①	②	③	④	5	6					1	2	3
7	8	9	10	11	12	13	4	5	6	7	8	9	10
14	15	16	17	18	19	20	11	12	13	14	15	16	17
21	22	23	24	25	26	27	18	19	20	21	22	23	24
28	29	30	31				25	26	27	28			

- \* は小川図書館・玉里図書館・ふれあいセンターの休館日です。
- \* は小川図書館の図書整理日のため休館日です。
- \* は玉里図書館の図書整理日のため休館日です。
- \* ・ は美野里公民館の休館日です。
- \* は玉里図書館・美野里公民館・ふれあいセンターの休館日です。（小川図書館は開館）
- \* は年末年始のため全館休館です。



おはなし会  
1月・2月の

**小川図書館**  
小川図書館 2階 多目的室

- ・1月13日（土）・1月27日（土）
- ・2月10日（土）・2月24日（土）

開始時間（各会場） 10：30～

## 開館時間

小川図書館 全日 9：30～20：00  
祝日 9：30～17：00

玉里図書館 全日 9：30～18：00

美野里公民館図書室 全日 9：30～22：00

羽鳥ふれあいセンター 全日 9：30～22：00

**玉里図書館**  
生涯学習センター（コスモス）1階 和室

- ・1月13日（土）・2月17日（土）

**美野里公民館図書室**  
美野里公民館 2階 講座室

- ・1月27日（土）・2月24日（土）

## < 移動図書館ふれあい号運行予定表 >

Aコース  
1月18日 2月1・15日

	巡回場所	時間
小川・玉里	玉里保育園前	9：30～10：00
	老人ホームハートワン駐車場	10：45～11：10
	野田官舎前 石崎商店駐車場	11：20～11：50
美野里	十二所公民館前	13：30～14：00
	ミーム保育園（羽鳥東）駐車場	14：15～15：00
	エコス美野里店 駐車場	15：10～15：30

Bコース

1月11・25日 2月8・22日

	巡回場所	時間
小川・玉里	清風台団地中央公園前	10：30～11：00
	ケアハウスほうせんか駐車場	11：10～11：40
	北浦公民館前	13：15～13：45
美野里	江戸住宅コミュニティセンター前	13：55～14：25
	小美玉敬愛の杜（美野里） 駐車場	14：45～15：20

# 1・2月の漏水修理当番

平日の漏水当番については、  
お客様センター（☎0299-36-8811）  
までお問い合わせください。

当番日	小川地区・美野里地区		当番日	小川地区・美野里地区		玉里地区
	当番業者名・連絡先			当番業者名・連絡先		連絡先
1月1日	(株)岡建設	☎0299-58-3572	2月3日	(株)本田工業	☎0299-54-0158	湖北水道 企業団 ☎0299- 24-3232
	(有)大和田建設	☎0299-48-3351		(株)中村. 建工	☎0299-49-1466	
1月2日	(株)本田工業	☎0299-54-0158	2月4日	(株)広瀬商事	☎0299-53-0833	
	(株)中村. 建工	☎0299-49-1466		金敷電設工業(有)	☎0299-48-0211	
1月3日	(株)広瀬商事	☎0299-53-0833	2月10日	(株)スズヤ	☎0299-46-0007	
	金敷電設工業(有)	☎0299-48-0211		(株)美野里建設	☎0299-47-0780	
1月6日	(有)山口水工	☎0299-58-0129	2月11日	(株)大栄	☎0299-58-5851	
	(株)オカザキ	☎0299-46-3930		(株)勝樹設備	☎0299-48-3552	
1月7日	中村工業(株)	☎0299-58-3025	2月12日	(株)クボタ総建	☎0299-46-0006	
	(有)マツカワ設備工業	☎0299-46-2154		(有)尾形工務店	☎0299-58-1701	
1月8日	(株)内藤工務店	☎0299-58-2050	2月17日	(株)出沼興業	☎0299-58-2467	
	坪井林業(有)	☎0299-47-0707		(有)宮川建設	☎0299-48-1709	
1月13日	(株)小林工業	☎0299-48-2375	2月18日	(株)岡建設	☎0299-58-3572	
	倉田電気商会	☎0299-58-2909		(有)大和田建設	☎0299-48-3351	
1月14日	(有)清司工務店	☎0299-48-2389	2月24日	中村工業(株)	☎0299-58-3025	
	(有)永作設備	☎0299-58-2819		(有)マツカワ設備工業	☎0299-46-2154	
1月20日	(株)エイブルコーポレーション	☎0299-47-0882	2月25日	(株)内藤工務店	☎0299-58-2050	
	(株)内田工業	☎0299-54-0041		坪井林業(有)	☎0299-47-0707	
1月21日	興和工業(株)	☎0299-49-1103				
	亀山建設(株)	☎0299-58-2901				
1月27日	(株)クボタ総建	☎0299-46-0006				
	(有)尾形工務店	☎0299-58-1701				
1月28日	(有)共立建設	☎0299-36-8015				
	(株)沼田機業	☎0299-58-1715				

※1月・2月は水道管の凍結が多発する可能性があるため、1日2社体制となっています。

## 上下水道料金のお支払いは口座振替が便利です【小川・美野里地区】

1月に検針する上下水道料金の口座振替日は1月29日です。再振替日は2月13日です。

口座振替日前日までに通帳残高のご確認をお願いいたします。

【問い合わせ】小美玉市上下水道料金お客様サービスセンター ☎：0299-36-8811

※なお、【玉里地区】は上記の口座振替日と異なりますので、詳しくは、湖北水道企業団お客様サービスセンター（☎：0299-24-5558）へご確認をお願いいたします。

# 「百里基地音楽祭」を開催します

- 【主催】 航空自衛隊百里基地・百里基地周辺市町協力会  
 【出演】 中部航空音楽隊  
 【日時】 平成30年3月3日(土) 14:00～16:00 (開場13:00)  
 【会場】 小川文化センター(アピオス)  
 【入場料】 無料  
 【応募方法】 往復ハガキで応募してください。(1月26日(金)必着) 応募者多数の場合は抽選となります。  
 【応募要領】 ①応募は、小美玉市在住で小学生以上の方のみとさせていただきます。  
 ②往信面に、応募者代表の住所・氏名・電話番号、お車でお越しの方は車番、また応募者全員の氏名と年齢を記入してください。(合計4名まで申し込み可能)  
 ※記載不備、複数応募は無効とさせていただきます。

【申し込み】 〒311-3494 小美玉市百里170 航空自衛隊百里基地 第7航空団司令部監理部渉外室  
 【問い合わせ】 ☎: 0299-52-1331 (内線2450)

## 県や国等のお知らせ

### 茨城県最低賃金と茨城県特定最低賃金を改正

茨城県内で働く労働者とその使用者に適用される最低賃金が、下表のとおり改正されました。

最低賃金名	時間額	効力発生日
茨城県最低賃金	796円	平成29年10月1日
茨城県特定最低賃金	鉄鋼業	平成29年12月31日
	はん用機械器具、生産用機械器具、業務用機械器具製造業	
	計量器・測定器・分析機器・試験機・理化学機械器具、医療用機械器具、医療用品、光学機械器具・レンズ、電子部品・デバイス・電子回路、電気機械器具、情報通信機械器具、時計・同部分品製造業	
	各種商品小売業	
	828円	

労使双方が合意した上で「最低賃金額」未達の賃金で労働契約を結んでも、法律により、その賃金は無効とされ、最低賃金額で契約したものとみなされます。

#### 【問い合わせ】

茨城労働局賃金室 ☎: 029-224-6216  
 または、最寄りの労働基準監督署

### 石岡警察署からのお知らせ

11月末現在の小美玉市内の事故発生状況  
 (前年比)

- 発生件数 137件 (-14)
- 死者数 0件 (-3)
- 負傷者数 185件 (-6)
- 物損件数 973件 (+8)

※平成29年1月1日からの累計件数

### 平成30年度茨城県立石岡第一高等学校定時制課程成人特例入学者選抜

県立石岡第一高等学校定時制課程では、共通選抜のほか様々な事情で高校へ入学しなかった成人の方や、高校を卒業しなかった成人の方を対象にした選抜を実施します。

#### 【応募資格】 ①～③の全てに該当する方

- ①中学校若しくはこれに準ずる学校を卒業した方
- ②原則として県内に居住地または勤務地を有する方
- ③平成30年4月1日現在、満20歳以上の方

#### 【選抜方法】

学力検査は行わず、調査書、面接、作文等により選抜

#### 【募集定員】

一般入学希望者の募集定員40人の中に含む

#### 【志願手続】 卒業した中学校の校長に入学願書等を提出

【願書提出期間】 (中学校長による)

平成30年2月9日(金)、2月13日(火) および  
 2月14日(水) 9:00～17:00まで

#### 【選抜期日】 平成30年3月6日(火)

#### 【問い合わせ】

茨城県立石岡第一高等学校 ☎: 0299-22-4135

### 平成30年度学生募集(平成30年4月入学)

資格取得で就職へのステップを!

#### 【募集内容】

- ①プラント保守科(2年課程): 高等学校卒業者(卒業見込み含む)
- ②生産CAD科(1年課程): 18歳以上おおむね45歳以下の方

#### 【出願期間】

平成29年12月25日(月)～平成30年1月19日(金)

#### 【試験日】 平成30年1月26日(金)

※オープンキャンパスを実施しています。

詳細はお問い合わせください。

#### 【問い合わせ】

茨城県立鹿島産業技術専門学院

〒311-2223 鹿嶋市林572-1 ☎: 0299-69-1171

## 行政書士無料相談会

【開催日】1月16日(火) 13:00～16:00

予約は不要です。(受付順・相談は1人30分程度でお願いします。)

【場所】市役所本庁舎 第3会議室(本庁2階)

【相談内容】遺産分割・相続・遺言関係の相談や土地活用、国籍、各種契約などに関すること(必要に応じ、行政書士以外の専門家、専門機関の紹介なども行います)

【相談員】茨城県行政書士会水戸支部 会員

【問い合わせ】水戸支部事務局 木村 ☎: 029-251-3101

## 対話の日

より豊かで魅力あるまちづくりのための意見を、市長に直接お話してみませんか?

と き 1月22日(月) 10:00～12:00

と ころ 本庁2階 会議室

※対話は1人30分程度でお願いします。

※事前にご予約をお願いします。

【問い合わせ】市長公室 秘書広聴課 広報広聴係  
☎: 0299-48-1111 内線 1212・1213

## 行政相談

国の仕事に関する苦情・要望などの相談を伺います。相談は無料で秘密は厳守されます。予約は不要です。

1月16日	13:30～15:30 玉里総合支所 1階 相談室 大山 進 相談委員
1月18日	13:30～15:30 小川総合支所 1階 会議室 村尾 實 相談委員
1月18日	13:30～15:30 小美玉市役所 2階 第3会議室 伊野 美也 相談委員

【問い合わせ】市長公室 秘書広聴課 広報広聴係  
☎: 0299-48-1111 内線 1212・1213

## 心配ごと相談

悩んでいること、困っていることなどがありましたら、お気軽にご相談ください。

相談は無料です。

相談内容: 健康、医療、教育、福祉、財産等について ※は弁護士が相談に応じます。事前にご予約ください。

【時間】13:30～16:30(お一人様20分)

1月10日※ 2月7日	社会福祉協議会小川支所 ☎: 0299-58-5102
1月24日※ 2月14日※	社会福祉協議会美野里支所 (四季健康館内) ☎: 0299-36-7330
1月4日 2月28日※	社会福祉協議会本所 ☎: 0299-37-1551

## 1月 休日診療当番医(歯科)

◆受付 9:00～11:30・13:00～15:30

日	場 所	住 所	電話番号
1	はぎわら歯科クリニック	石岡市行里川27-8	0299-56-7570
2	吉田歯科医院	かすみがうら市稲吉2-9-11	029-831-0503
3	高野歯科医院	かすみがうら市市川419	0299-23-8148

## 1月 緊急診療(内科・小児科)

緊急診療(石岡市医師会病院内) 0299-23-3515

休日	1・2・3・7・8・14・21・28 ◆受付 9:00～11:30 / 13:00～15:30
夜間	1・2・3・6・7・8・13・14・20・21・27・28 ◆受付 18:00～21:30

## 1月 休日診療当番医(外科)

◆受付 9:00～11:30・13:00～15:30

日	場 所	住 所	電話番号
1	石岡第一病院	石岡市東府中1-7	0299-22-5151
2	石岡循環器科脳神経外科病院	栗又四ヶ 1768-29	0299-58-5211
3	山王台病院	石岡市東石岡4-1-38	0299-26-3130
7	石岡市医師会病院	石岡市大砂10528-25	0299-22-4321
8	石岡循環器科脳神経外科病院	栗又四ヶ 1768-29	0299-58-5211
14	石岡市医師会病院	石岡市大砂10528-25	0299-22-4321
21	石岡市医師会病院	石岡市大砂10528-25	0299-22-4321
28	八郷整形外科内科病院	石岡市東成井2719	0299-46-1115

## 1月の納税・納付

～税や料金などの納付は口座振替が便利です～

口座振替は納付忘れや納付場所に行く手間が省けます

・市県民税 第4期

・国民健康保険税 第9期

・後期高齢者医療保険料 第7期

(※納期限は、1月31日です)

## 人口と世帯数(平成29年12月1日現在)

人 口……………51,730人(ー 61)

男 ……………26,221人(ー 11)

女 ……………25,509人(ー 50)

世帯数……………20,822戸(ー 17)

( )は前月比

※住民基本台帳法の改正により、平成24年9月から外国人住民も含んだ数値になっています。

携帯電話から市政情報をご覧になれます。

<http://www.city.omitama.lg.jp>

20 平成29年12月21日 お知らせ版

次回お知らせ版2月号の発行日は1月25日(木)です。



〈編集・発行〉小美玉市役所秘書広聴課

☎ 0299-48-1111 内線 1212



この広報紙は、環境に優しい植物油インキで印刷しています。