



広報小美玉

お知らせ版

No.41

9

発行日 21.8.27

産業祭

10月25日(日) 午前10時

小美玉市 玉里運動公園 (B&G 海洋センター) 雨天決行



産業祭の 出店者募集!

小美玉市産業祭実行委員会では、10月25日に開催される「産業祭」の出店者を募集しています。出店料等は不要です。事業内容等をPRしたい方は、この機会に参加されてみてはいかがでしょうか？
(※ご自分で営業等されている方または同業者の団体に限りません。)

申込締切 9月15日(火)

◆出店のお問い合わせは
〈産業祭事務局〉
市役所 商工観光課
☎48-1111
内線1161 まで

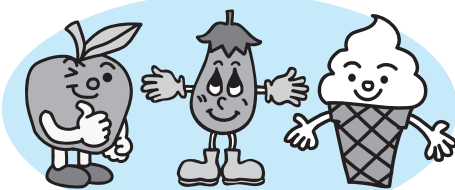

平成22年版 県民手帳申込み予約受付中!

茨城県統計協会発行の「平成22年版県民手帳」の申込みを受付けています。

ポケット判 1冊300円 標準判 1冊400円 デスク判 1冊900円

- ◆申込締切 9月24日(木)
 - ◆申込み・問い合わせ 市役所 企画調整課 統計担当 ☎48-1111 内線1231
- ※手帳の配布、代金の徴収は市役所企画調整課で行います。

「まちづくり組織」の認定を受けましょう!!

協働のまちづくりの実現化を目指して、「平成21年度まちづくり組織支援事業」の後期募集を行います。地域活動を進めている自治会(町内会)やボランティア団体の皆さんは、ぜひ、「まちづくり組織」の認定を受けてください。

認定後は、組織のネットワークが広がって社会的信用度が高まることはもちろん、行政への活動資金援助の申請をはじめ、いろいろな支援を受け易くなります。さあ、本事業を活用して、今の活動を更にパワーアップさせてみませんか!

■まちづくり組織の認定要件(以下のすべてに該当する組織)

- ①市民が知恵と汗を出し合って自主的に活動を推進していること
- ②活動内容が行政計画に沿っていること(公共的サービスの提供を担っていること)
- ③宗教、政治、特定営利活動を行わないこと

■申請方法

地域振興課、小川総合支所総合窓口課、玉里総合支所総合窓口課に備えてある申請書に必要事項を記入し、関係書類を添えて地域振興課へ直接提出してください。なお、申請書の様式等は本市ホームページからもダウンロードできます。

■募集期間 9月1日(火)~30日(水)

■審査方法

まちづくり審査会(市民活動家・学識経験者・議会・行政代表者による審査機関)が団体の提出資料と活動発表をもとに審査・決定します。

■9月現在認定団体(27団体)

納場地区コミュニティ、竹原地区コミュニティ、こころふれあう羽鳥の会、住みよい堅倉地区をつくる会、さわやかな野田をつくる会、小美玉生物の会、玉里の史跡と自然を護る会、田木谷地区まちづくり同好会、百里バルーンクラブ、NPO法人玉里しみじみの村、小美玉市傾聴ボランティアほほえみの会、話し方教室、湖北理科を語る会、羽鳥十二所区会、羽鳥花館区、脇山区、江戸住宅町内会、高場区、与沢地区、希望ヶ丘区、二本松町内会、羽鳥旭区、竹原区、玉里中台区、玉里小学校区コミュニティ、中台東「ホトメの里」の会、新田木谷地区

■活動資金援助申請

まちづくり組織と認定された団体は、事業への資金援助を申請することができます。手続きは認定申請の取り扱いに準じます。(本申請は認定申請と同時申請も可能です。)

■補助金交付の採択要件(以下の要件のすべてを満たす事業)

- ①行政計画に整合していること
- ②年度内に完全実施できること
- ③新たな取組みであること、または従来の取組みを拡充強化すること
- ④市の補助金交付を重ねて受けないこと

■補助金交付対象事業(参考)

地域まつり、防犯パトロール、地域旧跡巡り、地区運動会、公園・花壇・道路の管理
盆踊り、文化財の管理と整備、生物調査、高齢者支援など

■問い合わせ 地域振興課 ☎48-1111 内線1134



肩こり・腰痛・ひざ痛 予防教室

肩こり・腰痛・ひざ痛は日常生活において悩みの種ですね。
今回、これらの痛みを予防するストレッチと筋力トレーニングを紹介します。
運動不足が原因で、慢性的な痛みにお悩みの方の参加もお待ちしていますので、ぜひご参加ください。

- と き** 10月7日(水)午後1時30分～3時
と ころ 四季健康館(ヘルシーカルチャールーム)
対 象 者 ・市内在住で40歳以上の肩こり・腰痛・ひざ痛を予防したい方
・運動不足などが原因で慢性的な痛みにお悩みの方
※ただし、医師に運動を止められている方、首や背骨、関節等の疾患(頸椎損傷、ぎっくり腰、椎間板ヘルニア、半月板損傷等)のある方はご遠慮ください。
定 員 30名(先着順)
内 容 肩こり、腰痛、ひざ痛についての講義と実践
講 師 理学療法士 黒沢 保壽先生(石岡循環器科脳神経外科病院)
理学療法士 桜井 美穂先生(石岡循環器科脳神経外科病院)
持参するもの 運動できる服装、タオル、筆記用具
申込期間 9月17日(木)～30日(水)
申込方法 お電話にてお申込みください。



【申込み・問い合わせ】 健康増進課(四季健康館内) ☎48-0221

小美玉市男女共同参画推進事業 公開講演

市では男女共同参画推進の一環として、茨城県弘道館アカデミー事業に参加しています。市民の皆さまの参加をお待ちしています。今回は、宮川泰夫氏に、訪れたまちや出会った人々との心温まるエピソードを交え、魅力あるまちづくりなどについて語っていただきます。

- テ ー マ** 「輝いて生きる ～オンリーワンの人生を～」
講 演 アナウンサー 宮川 泰夫氏
と き 10月3日(土)
午後1時30分～3時
※午前11時30分 小美玉市役所 集合出発
正午 小川総合支所 集合出発
と ころ 〈レイクエコー〉
茨城県鹿行生涯学習センター・茨城女性プラザ
行方市宇崎1389 ☎73-2300
交通手段 市公用バスを用意しています。
定 員 40名(先着順)
申込期限 9月18日(金)
そ の 他 食事については早めに済ませるか、車中にておとりください。



【申込み・問い合わせ】

(事務局)市長公室 企画調整課 男女共同参画係
☎48-1111 内線1232 FAX 0299-48-1199
E-mail:kikaku@city.omitama.lg.jp

医療と介護の両方のサービスを利用している世帯の負担を軽減する制度が始まりました!

<高額医療・高額介護合算療養費制度>

- 世帯内の国民健康保険の被保険者の方全員が、1年間(毎年8月～7月末)にお支払いされた医療保険と介護保険の自己負担額を合計し、基準額を超えた場合に、その超えた金額を支給します。

～ このように負担が軽減されます ～

<夫婦2人世帯の例>(ともに72歳・住民税非課税)

- これまでは、例えば、1年間で、医療保険で25万円、介護保険で25万円を支払い、年間の負担が50万円であったものが、

- これからは、年間50万円を支払った後、支給の申請をすると、
基準額：31万円
を超えた金額(19万円)をお返しすることにより、
年間の負担が31万円にとどまります。



上記の例は1年間の支払額での算定ですが、平成21年度については、平成20年4月から平成21年7月までの16カ月の支払額で算定しますので、基準額が変わります。
平成21年度の基準額は、下記のとおりです。

平成21年度の支給要件・支給額

- 世帯内の国民健康保険の被保険者の方全員が、平成20年4月～21年7月末にお支払いされた医療保険・介護保険の自己負担額が次の基準額を超える場合に、その超えた金額を支給します。

(国民健康保険の70～74歳の方)

- | | |
|----------------------------|------|
| ① 高齢受給者証の負担割合が「3割」となっている場合 | 89万円 |
| ② ①・③・④以外の場合 | 75万円 |
| ③ 世帯員全員が住民税非課税の場合 | 41万円 |
| ④ ③のうち、世帯員全員の所得が一定以下※の場合 | 25万円 |
- ※年金収入80万円以下等

(国民健康保険の70歳未満の方)

- | | |
|-----------------------|-------|
| ① 世帯員全員の合計所得が一定以上※の場合 | 168万円 |
|-----------------------|-------|
- ※合計所得が600万円を超える場合
- | | |
|-------------------|------|
| ② ①・③以外の場合 | 89万円 |
| ③ 世帯員全員が住民税非課税の場合 | 45万円 |

申請手続きについての留意点

- 支給の対象となる被保険者の方には、12月ごろにお知らせします。
- 次に該当する方については、下記の窓口のほか、転居前の市町村や以前加入していた医療保険の窓口へのお手続きが必要となります。
 - ◆ 平成20年4月から平成21年7月末までの間に、
 - ・市町村を越えて転居された方
 - ・他の医療保険から国民健康保険に移られた方
- 健康保険組合等の被扶養者で介護サービスを受けた方は、市から交付される介護保険の自己負担額証明書を添付して、健康保険組合に支給申請をしてください。なお、自己負担額証明書の交付を受けるには、市へ申請手続きをする必要があります。
- 後期高齢者医療の被保険者で支給の対象となる方には、お知らせがあります。お知らせがあった場合は、申請してください。
- 具体的な手続きやご不明な点について、下記の窓口までご相談ください。

【問い合わせ】

医療保険課 ☎48-1111 内線1103・1105または介護福祉課 内線3117

「高額療養費特別支給金」のお知らせ

平成20年4月から12月までの間に75歳に到達したことにより医療保険制度の移行があった方の属する世帯について「高額療養費特別支給金」が支給されることになりました。該当される方には、後日お知らせが届きます。

《高額療養費特別支給金は、次のような仕組みです》

- ・75歳になられた方は、その誕生月には、「誕生日前の国民健康保険」と「誕生日以後の長寿医療制度」の2つの制度に加入されていましたが、それぞれの制度で一定額を超えて医療費をお支払いされていた場合には、他の月に比べて世帯としての負担が増加することがありました。
- ・平成21年1月以降は、誕生月のそれぞれの制度における自己負担の限度額を半分にする措置が講じられ、負担が増加することはなくなりました。

このたび、平成20年4月から12月までに75歳になられた方についても、「高額療養費特別支給金」を支給し、同様に負担を軽減することとなりました。



(例)限度額の区分が「一般」
(限度額44,000円)の方が、
7月に75歳になられた場合

この期間について、お支払いいただいた医療費が限度額を超えていた場合には、高額療養費特別支給金を支給します。

この期間については、後期高齢者医療広域連合からお知らせが送付される予定です。

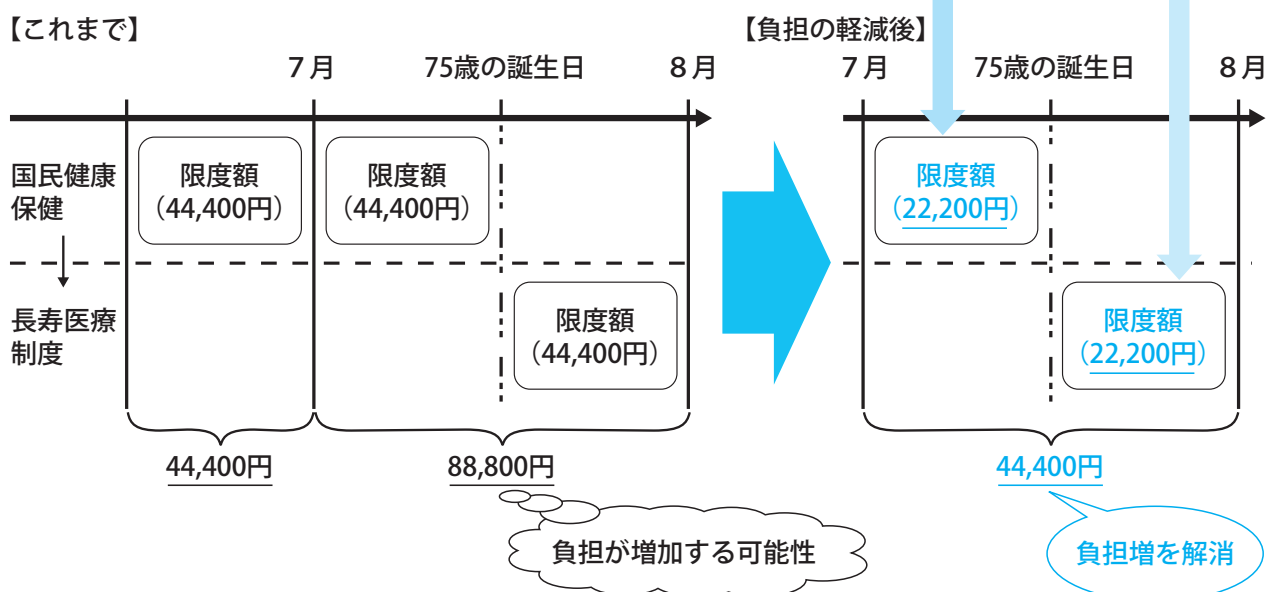

【問い合わせ】

医療保険課 ☎48-1111 内線1103

浄化槽をお使いの皆さまへ

法定検査を受けましょう

浄化槽の所有者は、保守点検と清掃を定期的に行い、それらが適正に行われているかを確認するための法定検査を受けることが法律で義務付けられています。

この法定検査を受けていない者には、指導・勧告・命令が出され(県の職員が直接、受検指導にお伺いすることがあります)、命令に違反した場合には、過料に処せられることがありますので、県指定検査機関である(社)茨城県水質保全協会に申込のうえ、必ず受検してください。

申込先 (社)茨城県水質保全協会 ☎029-227-4821
問い合わせ 茨城県生活環境部廃棄物対策課 ☎029-301-3020

霞ヶ浦流域の生活排水処理 実態調査を行います!

県では、9月から平成22年1月末まで霞ヶ浦流域において生活排水処理の実態調査を行う予定です。この期間中に調査員がお宅を訪問し、浄化槽等の設置状況を確認させていただく場合がありますので、ご協力をお願いします。

※この調査に従事する調査員は、身分証明書を携帯しています。

【問い合わせ】

県環境対策課水環境室湖沼対策グループ
☎029-301-2968

狂犬病予防注射は済みましたか?

- 犬の飼い主の方は狂犬病予防法により、飼い犬登録(一生に1回)と狂犬病予防注射(生後91日以上・年に1回)を受けなければならないと義務づけられています。室内犬・小型犬であっても同様です。狂犬病の恐ろしさは、いったん発病すると現在の医学でも完治させる治療法はなく、必ず死に至る恐ろしい病気です。そのため、狂犬病予防注射の接種が極めて重要になってきます。狂犬病予防注射がお済みでない場合には、早急にお近くの動物病院で予防注射を受けてください。(※注射費用、診察時間、休診日等の詳しい内容については、直接動物病院までお問い合わせください。)
- 飼い犬や猫に関する苦情(放し飼いやフンの後始末など)は、飼い主の自覚やしつけによって改善することができます。犬や猫を飼育する際には、飼い主の努力も必要となります。また、近所からも好かれるよう、家族の一員として大切に飼育してください。
- 登録した飼い犬の飼育状況に変更がある場合(飼い主の氏名や住所など)は「犬の登録事項変更届出書」、死亡した場合は「犬の死亡届出書」の届出が必要になります。忘れずに届出してください。

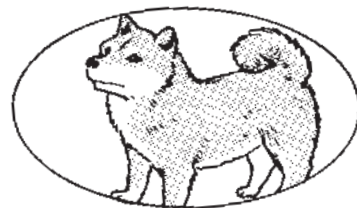

【問い合わせ】

市民生活部 環境課 ☎48-1111 内線1141・1142

ごみ集積所からの 資源ごみの持ち去りを禁止!

市民の皆さまのご協力によりごみ集積所に出された資源ごみが、市によって回収される前に何者かに持ち去られてしまうといったケースが多発しています。回収した資源ごみは、市の貴重な収入源でもあるため、こういった持ち去り行為は絶対に見過ごせないものとなってきました。

市では、こういった持ち去り行為を未然に防止するため、パトロールを実施するなどして監視体制を強化しています。

■資源ごみの主な対象物

新聞紙、ダンボール、雑誌、カン、びん、ペットボトルなど



■持ち去り行為は犯罪です!

条例では、ごみ集積所に出された資源ごみは市に所有権があることを明確にし、市または市が回収を委託している業者以外の者が、資源ごみを回収することができないことになっています。これにより、ごみ集積所から資源ごみを持ち去った場合は、犯罪行為(せつとう罪)になります。

■資源ごみを回収している業者

資源ごみの回収は、市が委託する業者が、指定する収集日の決められた開始時間から行っています。こちらの業者以外の者が回収したり、開始時間前に回収をしたりすることはありません。

地区名	収集開始時間	委託業者名	
小川地区	午前8時	小川運輸(有)	
美野里地区	午前8時30分	(株)協同企業	(有)茨城クリーンサービス
玉里地区	午前8時30分	(有)玉里クリーン	環境企画(有)

■ごみ集積所の利用者の皆さまへ

ごみ集積所を利用される皆さまには、ごみ集積所の管理には十分注意していただき、持ち去り防止対策にご協力をお願いします。

また、市では、ごみ集積所に掲示する「資源ごみ持ち去り禁止表示シート」を配布しています。詳しくは、環境課へお問い合わせください。

■持ち去り行為を見かけたら

資源ごみを持ち去っている者を見かけた場合は、日時、場所、資源ごみの種類、ナンバーなど分かる範囲で結構ですので環境課までご連絡ください。

【問い合わせ】 環境課 ☎48-1111 内線1144・1145

10月のほけんがいで

●母子保健事業

と き	事業名(受付時間)	対 象 者	と ころ
1 木	4か月児健診(13:00~13:30)	美野里(平成21年4~5月生)	四季健康館
2 金	2歳児歯科健診(13:00~13:30)	小川・玉里(平成19年6月11日~7月生)	小川保健相談センター
6 火	育児相談(9:30~11:00)	乳幼児と保護者	四季健康館
	かばちゃん教室(13:00~13:30)	小川・玉里(平成17年4~7月生)	小川保健相談センター
8 木	ポリオ(13:00~13:30)	生後3か月~90か月未満	玉里保健福祉センター
9 金	ハローベビー教室:妊娠編(9:15~9:30)	妊婦およびご家族	四季健康館
13 火	ポリオ(13:00~13:30)	生後3か月~90か月未満	小川保健相談センター
15 木	ポリオ(13:00~13:30)	生後3か月~90か月未満	四季健康館
16 金	1歳6か月児健診(13:00~13:30)	美野里(平成20年1月30日~3月生)	四季健康館
21 水	10か月児相談(9:30~10:00)	小川・玉里(平成20年11~12月生)	玉里保健福祉センター
27 火	ポリオ(13:00~13:30)	生後3か月~90か月未満	四季健康館
	3歳児健診(13:00~13:30)	小川・玉里(平成18年4月13日~6月10日生)	玉里保健福祉センター
29 木	ポリオ(13:00~13:30)	生後3か月~90か月未満	玉里保健福祉センター

●成人保健事業

と き	事業名(受付時間)	対 象 者	と ころ
8 木	こころのデイケア(9:30~10:00)	希望者※要予約	小川保健相談センター
15 木	こころの健康相談(9:30~10:00)		玉里保健福祉センター
29 木	こころのデイケア(9:30~10:00)		四季健康館



当番日	小川地区・美野里地区		玉里地区
	当番業者名・連絡先		連絡先
10月 3日	(株)クボタ総建	☎ 46-0006	湖北水道企業団 ☎ 24 - 3232
10月 4日	(有)尾形工務店	☎ 58-1701	
10月 10日	本田工業(株)	☎ 54-0158	
10月 11日	(株)エイブルコーポレーション	☎ 47-0882	
10月 12日	(有)山口水工	☎ 58-0129	
10月 17日	金敷電設工業(株)	☎ 48-0211	
10月 18日	(株)岡建設	☎ 58-3572	
10月 24日	(有)大和田建設	☎ 48-3351	
10月 25日	倉田電気商会	☎ 58-2909	
10月 31日	(株)内藤工務店	☎ 58-2050	

※平日の漏水当番については、水道局(☎48-1111)までお問い合わせください。

県や国等のお知らせ

戦没者等のご遺族の皆さまへ 戦没者等の遺族に対する 特別弔慰金(第九回特別弔慰金)が支給されます

主な支給対象者

平成17年4月1日から平成21年3月31日の間において、恩給法による公務扶助料や戦傷病者戦没者遺族等援護法による遺族年金等を受ける方(戦没者等の妻や父母等)が亡くなるなどしたことにより、平成21年4月1日において前記年金給付の受給権者がいない場合、次の順番による先順位のご遺族お一人に特別弔慰金が支給されます。

戦没者等の死亡当時のご遺族で

1. 平成21年4月1日までに戦傷病者戦没者遺族等援護法による弔慰金の受給権を取得した方
2. 戦没者等の子
3. 戦没者等の①父母 ②孫 ③祖父母 ④兄弟姉妹
※戦没者等と生計関係を有していた方のうち平成21年4月1日において婚姻していたとしても氏が変わっていない方または同日において遺族以外の方と養子縁組をしていない方に限ります。
4. 上記3以外の戦没者等の①父母 ②孫 ③祖父母 ④兄弟姉妹
※戦没者と生計関係を有していない方や戦没者等と生計関係を有していたが上記3に該当しない方。
5. 上記1から4以外の戦没者等の三親等内の親族
※戦没者の死亡まで引き続く1年以上の生計関係を有していた方に限ります。

支給内容 額面24万円、6年償還の記名国債

請求期間 平成21年4月1日から平成24年4月2日まで

問い合わせ・相談・請求窓口

小美玉市福祉事務所社会福祉課社会福祉係(玉里総合支所内)

☎48-1111 内線3224

小美玉市福祉事務所美野里支所(四季健康館内)

☎48-0221 内線4008

小美玉市福祉事務所小川支所(小川総合支所内)

☎48-1111 内線2111

全国一斉成年後見相談会

成年後見制度を有効にご利用いただくため、全国一斉に成年後見等の無料相談会を開催します。ぜひ、この機会に電話相談や訪問相談など無料相談会をご利用ください。(※前日までに要予約)

日時 9月21日(月、祝) 午前10時～午後3時
(受付 午前10時～午後2時)

相談内容 遺言と成年後見に関する相談

方法 面談および電話による相談

場所 【水戸会場】

茨城司法書士会館(水戸市五軒町1-3-16)

電話番号 (社)成年後見センター・リーガルサポート茨城支部

☎029-302-3166

茨城司法書士会

☎029-225-0111

ブレーカー点検を装った詐欺にご注意を!!

東京電力(株)茨城支店から、「ブレーカー点検を装った詐欺事件発生」の情報提供がありました。類似事件にご注意ください。

■ 発生内容

平成21年6月中、常陸太田市・日立市において、あらかじめ電話をしたうえで訪問し、ブレーカーの点検と修理を装い高額な修理代(実際には何もしていない)を請求され、

現金4～35万円をだまし取られた。

■ 類似事件発生の未然防止について (主な犯行手口)

- ・ブレーカー調査などの名目で家に上がりこみ、金品を盗む。
- ・突然、東京電力を名乗って訪問し、漏電調査などの名目で器具の修理や取替えを行い、多額の請求をする。
- ・集金員を装い「電気ご使用量のお知らせ(検針票)」を使って、電気料金を支払うよう要求する。
- ・東京電力社員を装い、個人情報(口座番号・キャッシュカードの暗証番号等)を聞き出す。
- ・東京電力社員を装い、指定口座に現金を振り込むよう要求する。
- ・東京電力社員を装った電話アンケートによって得た情報(家族構成、リフォームの実施有無等)をもとに屋根の無料点検等を申し出て、その後、悪質なリフォーム工事を強要する。

■ 被害にあわないために

東京電力や関係会社の社員は「勤務証」を携帯していますので、必ずご確認ください。また、不審に思った時は、茨城カスタマーセンター(☎0120-995-332)に問い合わせをしてください。

全国一斉司法書士法律相談

とき 10月3日(土)午前10時～午後3時

ところ 石岡市役所 1階会議室

内容 借金、土地・建物、相続、裁判、会社等に関するご相談およびこれに関連する登記相談
※相談は無料。当日会場で受け付けます。(事前予約不可)

問 茨城司法書士会 ☎029-225-0111

人工肛門・人工膀胱保有者のためのオストミー講習会

日時 10月4日(日)

午前10時～午後3時

場所 水戸福祉ボランティア会館

水戸市赤塚1-1(ミオス会館2階)

☎029-309-1001

内容・講習会

- ・講師：捨田利 外茂夫 先生
(医学博士、水戸赤十字病院 外科部長)
- ・個別相談、体験交流
- ・ストーマ用器具展示・説明

参加費 1,000円(昼食代ほか)

申込期限 9月30日(水)

申問(社) 日本オストミー協会 茨城県支部

中部地区センター 弓削

☎029-241-8290

「プリンスアイスワールド2009 in 笠松」

とき 11月28日(土)、29日(日) (1日2回公演)
午前11時30分～、午後3時30分～

※開場は、公演開始30分前

ところ 笠松運動公園屋内水泳プール兼アイススケート場

出演者 八木沼純子、荒川静香、本田武史

フィオナ・ザルドゥア&ドミトリー・スハノフほか

チケット料金 (全席指定)

アリーナ席9,000円 S席6,000円 A席5,000円

ペアシート(2名1組)11,000円 ファミリーシート(4名1組)18,000円

予約開始日 9月12日(土)午前8時から整理券を配布

※電話予約は9月13日(日)から。

主催 (財)茨城県体育協会

販売・問い合わせ 笠松運動公園管理事務所

ひたちなか市佐和 2197-28

☎029-202-0808



図書館インフォメーション

Library information

美野里公民館図書室休館のお知らせ

蔵書点検のため、美野里公民館図書室は下記の期間休館します。
小川図書館・玉里図書館をご利用ください。
10月22日(木)～30日(金)



中学生職場体験

小川図書館と玉里図書館で市内の中学生10名が図書館の仕事を体験しました。
本の貸し出しや返却、整理などさまざま仕事を行いました。

第141回芥川賞&直木賞が発表されました。受賞作は次のとおりです。

芥川賞：『終の住処』（磯崎憲一郎）
直木賞：『鷺と雪』（北村薫）

磯崎憲一郎氏の『終の住処』は、30歳をすぎて結婚した夫婦の数十年間を夫の視点でたどっていくストーリーです。山田詠美氏から「小説でしか書けない言葉で構築されている」という評価を受けました。

北村薫氏の『鷺と雪』は、昭和初期の上流階級のお嬢様・花村英子と彼女のお抱え運転手「ベッキーさん」こと別宮みつ子を主役にしたシリーズの完結作です。

第1作『街の灯』、第2作『玻璃の天』もおススメですので読んでみてください。

おりがみ教室 & 一日図書館員

玉里図書館で夏休み恒例のおりがみ教室と一日図書館員体験を行いました。

今年もたくさんの方々が参加してくれました。おりがみ教室では色エンピツや、仕切りのある箱などを作りました。



小美玉市図書館・図書室カレンダー

9月						
日	月	火	水	木	金	土
		1	2	3	4	5
6	7	8	9	10	11	12
13	14	15	16	17	18	19
20	21	22	23	24	25	26
27	28	29	30			

10月						
日	月	火	水	木	金	土
				1	2	3
4	5	6	7	8	9	10
11	12	13	14	15	16	17
18	19	20	21	22	23	24
25	26	27	28	29	30	31



- * □ は小川図書館・玉里図書館の休館日です。
- * ▨ は美野里公民館図書室の休館日です。
- * ■ は全館の休館日です。



- 開館時間**
- 小川図書館 平日 午前9時30分～午後6時
土日 午前9時30分～午後5時
- 玉里図書館 全日 午前9時30分～午後6時
- 美野里公民館図書室 全日 午前9時30分～午後10時



小川図書館

小川図書館 2階 多目的室

- ・ 9月12日(土) 午前10時30分～
- ・ 9月26日(土) 午前10時30分～
- ・ 10月10日(土) 午前10時30分～
- ・ 10月24日(土) 午前10時30分～

どなたでも参加いただけます。ぜひお越しください。

玉里図書館

生涯学習センター コスモス 1階 和室

- ・ 9月12日(土) 午前10時30分～
- ・ 10月10日(土) 午前10時30分～

美野里公民館図書室

美野里公民館 2階 講座室

- ・ 9月26日(土) 午前11時～
- ・ 10月24日(土) 午前11時～

〈移動図書館ふれあい号運行予定表〉

◆Aコース (第1・第3木曜日) 9月3日・17日 10月1日・15日

セブンイレブン小川与沢店駐車場	10:00～10:30
ハートワン小川駐車場	10:50～11:40
エコス小川店駐車場	13:30～14:10
にわのストアー前駐車場	14:30～15:00
玉里総合支所駐車場	15:20～15:50
ショッピングモールアスタ駐車場	16:10～16:40

◆Bコース (第2・第4木曜日) 9月10日・24日 10月8日・22日

清風台団地中央公園	10:00～10:50
ケアハウス「ほうせんか」駐車場	11:10～11:40
北浦団地公民館前	13:30～14:20
羽鳥駅ふれあいセンター前	14:40～15:20
エコス美野里店駐車場	15:40～16:30

9月9日は 救急の日

9月6日(日)～12日(土)は救急医療週間です。

AEDを知っていますか？

AED(自動体外式除細動器)とは、心臓がけいれんし血液を流すポンプ機能を失った状態(心室細動)になった時に、電気ショックを与え、心臓のリズムを正常に戻すための医療機器です。

2004年7月から一般市民でも使用できるようになり、病院や診療所および公共施設、企業等人が多く集まる場所を中心に設置されています。小美玉市内でも多くの施設にAEDが設置されています。

AEDは、操作方法を音声ガイドしてくれるため、簡単に使用することができます。また、心臓の動き(心電図)を自動で解析し、電気ショックが必要な方にのみ電気を流す仕組みになっていますので、安心して使用できます。

最近では、一般市民の方がAEDを使用して救命した事例も増えてきました

小美玉市内のAEDが設置されている公共施設は小美玉市公式ウェブサイト 消防本部のページに掲載されています。 <http://www.city.omitama.lg.jp/shoubou/index.html>

いざという時に、自信を持って
AEDが使えるように救命講習会
を受講し使用方法を会得してください。



◎: 当消防本部では、AEDの使用法を含めた救命講習会等の受付を随時行っています。

申込先

小川消防署 ☎58-4611 美野里消防署 ☎48-2266 玉里消防署 ☎58-0555

*防火教室および救急講習会等について、随時各消防署において受付を行なっていますので、受講希望者は下記の連絡先までご連絡ください。

連絡先
◇小川消防署 ☎58-4611
◇美野里消防署 ☎48-2266
◇玉里消防署 ☎58-0555

火災の問い合わせ ☎58-0119(自動音声案内)
病院の照会等 各消防署へ電話にてお問い合わせください。

小美玉市管内における火災・救急出場件数

平成21年火災発生・救急出場件数

区分	7月中	累計
火災	2	11
救急	162	975
急病	98	615
交通事故	27	151
一般負傷	20	97
その他	17	112

【問い合わせ】

小美玉市消防本部 〒311-3423 小美玉市小川43-2
☎58-4541 FAX58-1190

「もったいない」とは、ものを大切にすること。

～エアコンの室外機～

エアコンの室外機は、直射日光が当たる場所や風通しの悪い場所に設置すると、熱を持って効きが悪くなり、電気代がかかってしまいます。
日陰に置か、日よけを作って効率よく使しましょう。

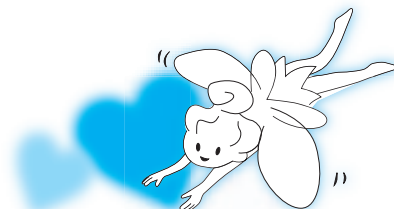

対話の日

市長と直接お話をしてみませんか？

と き 9月28日(月) 午前10時～正午
 ところ 市役所1階 相談室

※対話は1人30分程度でお願いします。
 ※電話でご予約のうえ、おいでください。

【予約・問い合わせ】 秘書広聴課 広報広聴係
 ☎48-1111 内線1221

心配ごと相談

悩んでいること、困っていることなどがありましたら、お気軽にご相談ください。

相談は無料です。※は弁護士が相談に応じます。事前にご予約ください。

10月7日 午後1時30分～4時30分	社会福祉協議会本所 ☎37-1551
10月14日 午後1時～4時	※社会福祉協議会小川支所 ☎58-5102
10月21日 午後1時～4時	社会福祉協議会美野里支所(四季健康館内) ☎36-7330
10月28日 午後1時30分～4時30分	※社会福祉協議会本所 ☎37-1551

人権相談

人権問題等でお困りのことがありましたら、お気軽にご相談ください。人権擁護委員が相談に応じます。相談は無料で、秘密は守られます。

午前10時～午後3時

10月9日(金)	小川保健相談センター
----------	------------

【問い合わせ】 社会福祉課(玉里総合支所内) 社会福祉係
 ☎48-1111 内線3224

行政相談

国の仕事に関する苦情・要望などの相談を伺います。相談は無料で秘密は厳守されます。

10月14日	午後1時30分～3時30分 小川保健相談センター 中島庸夫 相談委員
10月15日	午後2時～4時 玉里総合支所2階 相談室 長谷川光男 相談委員
10月22日	午後1時～3時 小美玉市役所1階 相談室 石崎 渡 相談委員

【問い合わせ】 秘書広聴課 広報広聴係
 ☎48-1111 内線1221

9月後半 休日診療当番医(外科)

◆受付 午前9時～11時30分・午後1時～3時30分

日	曜日	外科
20	日	石岡市医師会病院(石岡市) ☎(22)4321
21	月	山王台病院(石岡市) ☎(26)3130
22	火	石岡第一病院(石岡市) ☎(22)5151
23	水	石岡循環器科脳神経外科病院(小美玉市) ☎(58)5211
27	日	田中クリニック(石岡市) ☎(23)2288

9月後半 緊急診療所(内科・小児科)

緊急診療所(石岡市医師会病院内) ☎23-3515

休日	9月20日・21日・22日・23日・27日 ◆受付 午前9時～11時30分 午後1時～3時30分
	9月19日・20日・21日・22日・23日・26日・27日 ◆受付 午後7時～10時30分
夜間	

9月の納税・納付

- ・国民健康保険税(第5期分)
- ・後期高齢者医療保険料(第3期分)

(※納期限は、9月30日です。)

人口と世帯数 (平成21年8月1日現在)

人	口	52,969人(+22)
男		26,798人(+8)
女		26,171人(+14)
世帯数		18,611戸(+38)

携帯電話から市政情報がご覧になれます。

<http://www.city.omitama.lg.jp/mobile/index.html>



〈編集・発行〉小美玉市役所秘書広聴課 ()は前月比
 ☎0299-48-1111 内線1221