



広報小美玉

# お知らせ版

No.95

3

発行日 26.2.27

## クレジットカードで市税の納付ができるようになります

市では、平成26年4月からインターネットを利用して、以下のブランドのクレジットカードで市税が納付できるようになります。パソコンや携帯電話から「Yahoo! 公金支払い」ポータルサイトに接続して、必要な情報を入力することにより、納期内であれば自宅や外出先から24時間いつでも簡単に納付することができます。



**【利用できる税目】** 固定資産税、軽自動車税、市・県民税（普通徴収）、国民健康保険税  
※ただし、次の場合はご利用できません。

- ①納期限を過ぎたとき
- ②税額が100万円以上のとき
- ③前納報奨金の交付をご希望のとき
- ④口座振替納税をご利用のとき

**【利用に必要なもの】** ①インターネットに接続可能な環境（パソコン・スマートフォン・携帯電話等）

- ②納付書（クレジットカード納付に必要な情報が記載されているもの）
- ③クレジットカード（上記のブランドのもの）

**【手数料】** クレジットカードでの納付には決済手数料が発生します。  
金額については、4月に小美玉市ホームページ等でご案内しますので、ぜひご覧ください。

**【問い合わせ】** 収納対策課 収納特別対策係 ☎：48-1111（内線 1186・1187）

# 小美玉市長選挙 小美玉市議会議員補欠選挙 に立候補を予定している方へ

**投票日時** 4月13日(日)  
午前7時～午後6時まで

立候補予定者説明会等を下記日程で行いますので、ご確認ください。

	小美玉市長選挙	小美玉市議会議員補欠選挙
選任すべき人数	1人	1人 (1月10日現在の欠員数)
立候補予定者説明会	【日時】 3月14日(金) 午前10時～ 【場所】 小美玉市役所 本庁舎 2階 第2・第3会議室	【日時】 3月14日(金) 午後2時～ 【場所】 小美玉市役所 本庁舎 2階 第2・第3会議室
立候補予定者書類 事前審査	【日時】 3月25日(火) 午前10時～ 【場所】 小美玉市役所 本庁舎 2階 第2・3会議室	【日時】 3月25日(火) 午後2時～ 【場所】 小美玉市役所 本庁舎 2階 第2・3会議室
立候補届出日 (告示日)	【日時】 4月6日(日) 午前8時30分～午後5時 【場所】 小美玉市役所 本庁舎 2階 第2・3会議室	
その他	立候補予定者説明会の際、「立候補の手引き」代金1,000円をご持参ください。	

【問い合わせ】 小美玉市選挙管理委員会事務局 ☎：48-1111 (内線 1282・1283)

## 平成26年4月1日から 国民健康保険証が新しくなります

- 新しい保険証は3月18日(火)頃から郵送します。
- 安全・確実にお届けするために、『簡易書留郵便』で郵送します。
- 新しい保険証が届きましたら、保険証に書かれている内容を必ずご確認ください。(旧保険証は、裁断等の処理をして破棄していただくか、市役所・各総合支所・各出張所まで返還をお願いします)

※不在でお受け取りできなかった場合は、次の方法でお受け取りください。

4月2日(水)～7日(月)	市役所医療保険課窓口での受け取りとなります。
4月8日(火)以降	美野里地区の世帯…市役所医療保険課 小川地区の世帯…小川総合支所総合窓口課 玉里地区の世帯…玉里総合支所総合窓口課 それぞれの窓口でのお受け取りとなります。

お受け取りの際には、本人確認のため運転免許証あるいは旧保険証が必要となりますのでご持参ください。

【問い合わせ】 配達時に不在でお受け取りできなかった場合は、  
石岡郵便局コールセンター ☎：22-6211 (4月1日(火)まで)  
医療保険課 国保年金係 ☎：48-1111 (内線 1102・1103・1109) (4月2日(水)以降)

# ごみ集積所からの 資源ごみ持ち去り行為は犯罪です！

ごみ集積所に出された資源ごみが、市に回収される前に何者かに持ち去られてしまうといったケースが多発しています。市民の皆様のご協力により回収した資源ごみは、市の貴重な収入源でもあるため、このような持ち去り行為は絶対に見過ごせないものです。

## ■資源ごみの主な対象物

新聞紙、ダンボール、雑誌、缶類、びん、ペットボトルなど

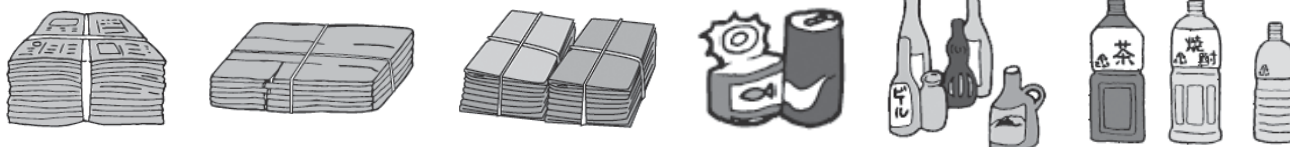

## ■持ち去り行為は犯罪です！

条例では、ごみ集積所に出された資源ごみの所有権は市にあり、市または市が回収を委託している業者以外の者が、ごみ集積所から資源ごみを持ち去った場合は、犯罪行為（せつとう罪）になります。

## ■資源ごみを回収している業者

資源ごみの回収は、市が委託する業者が行っています。

委託業者の収集運搬車には、車の側面に黄色地に黒字で「小美玉市家庭ごみ回収車」と表示してあります。

地区名	委託業者名
小川地区	小川運輸 有限会社
美野里地区	株式会社 協同企業 ; (有)茨城クリーンサービス
玉里地区	有限会社 玉里クリーン

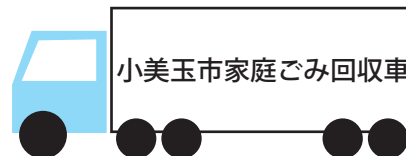

イメージ図

## ■持ち去り行為を見かけたら

資源ごみを持ち去っている者や、不審な車輛を目撃した場合には、環境課へご連絡ください。日時、場所、資源ごみの種類、ナンバーなど分かる範囲で結構です。

市では、持ち去り行為を防止するために、パトロールを実施するなどして監視体制を強化しています。

**【問い合わせ】** 環境課 廃棄物対策係 ☎：48-1111（内線 1144・1145）

## パスポートの訂正の制度が変わります



現在はパスポートの記載事項（氏名・本籍地の都道府県）に変更が生じた場合、パスポートを新しく作り直すか、記載事項を訂正するか、どちらかを選択することになっていますが、平成26年3月20日（木）以降は、旅券法の一部改正に伴い、「記載事項の訂正」は廃止され、「記載事項変更旅券」という新たな方式のパスポートの発給が開始されます。法改正の詳しい内容については、県旅券室・市役所市民課窓口にお問い合わせいただくか、または以下の外務省ホームページをご確認ください。

**【問い合わせ】**

市民課 窓口・記録係 ☎：48-1111（内線 1114）  
 県旅券室 ☎：029-226-5023  
 外務省ホームページ パスポートー Passport A to Z  
<http://www.mofa.go.jp/mofaj/toko/passport/>

下水道が整備された区域の皆様へ

# 下水道へ接続のお願い

衛生的で快適な生活を実現するために

「公共下水道施設」は、豊かな自然環境と衛生的で快適な暮らしを守ります。水路や河川の汚濁の主な原因の一つは、家庭からの生活雑排水です。

このような汚濁の原因を解消し、水路や河川の環境をより良くするためにも、公共下水道への接続にご理解とご協力をお願いいたします。

## ●水洗化した場合の利点

- ・悪臭がなくなります。
- ・側溝がきれいになり、ハエや蚊などの害虫が減ります。
- ・水路などへの生活雑排水の排出がなくなり、地域の環境衛生が向上します。
- ・便槽の溜まり具合や汲み取りを気にする必要がなくなります。
- ・浄化槽が不要になるため、その維持管理の手間がなくなります。

## ●水洗化改造工事は3年以内に

下水道本管が道路内に布設され、使えるようになった地区に家屋を所有している方は、下水道の法律により3年以内に汲み取り便所を水洗トイレに改造し、風呂、台所、浄化槽などの汚水、雑排水を下水道に流れるように（排水設備工事）しなければなりません。

## ●排水設備工事は指定工事店へ

下水道への接続工事（排水設備工事）をするときは、市が指定した「指定工事店」が行うことになっています。指定工事店以外が工事を行うと無資格工事となり、基準不適合によるやり直しや罰則が科せられます。

## ●排水設備工事資金の助成制度

市では供用開始後3年以内に下水道へ接続いただいた方には、接続にあたり（新築を除く）補助金の交付または、融資斡旋により金融機関から融資を受けた方に対し、市が利子補給等、必要な資金の助成を行っています。詳しくは、下水道課にお問い合わせください。

【問い合わせ】

下水道課 業務管理係 ☎：48-1111（内線 2121・2122）





# 下水道のルールを守りましょう！



下水道はみんなの財産です。下水道の機能を十分に発揮するには下水道を正しく上手に利用しなければなりません。ルールを守って大切に使いましょう。

正しい使い方をしないと下水道が詰まったり、浄化センターの処理能力が落ちてしまいます。

## 1. 調理くず、てんぷら油などの廃油を流さないでください。

- ・油を使ったときは鍋やフライパンを一度紙でふき取ってから洗いましょう。
- ・野菜くずなどを排水口に流さないでください。
- ・米のとぎ汁は庭の植木にかけて肥料にしましょう。

## 2. トイレトペーパー以外のものを流さないでください。

ティッシュペーパーや紙おむつなどの衛生用品の多くは水に溶けにくいものです。トイレに流すとトイレの詰まりの原因となります。

## 3. お風呂の排水口に付着した髪の毛をそのまま流さないでください。

下水管の詰まりの原因になりますので、こまめに取り除いてください。

## 4. アルコールやガソリンを流さないでください。

アルコールなどの揮発性の高い危険物を流すと下水道管の中で爆発したり、管を損傷したりする恐れがあります。

## 5. マンホールにごみや土砂を捨てないでください。

マンホールやますに土砂や廃油、木片などを捨てると下水道管やますが詰まったり、ポンプ場の故障の原因になります。

## 6. 雨水は流さないでください。

市の下水道は汚水専用なので、雨水は流さないでください。誤って接続してしまうと雨天時にマンホールからあふれてしまう可能性があります。

## 7. 下水管の近くには植樹しないでください。

下水管に樹根が侵入し、詰まりや破損の原因になります。

**以上のことに注意して下水道を使用してください。**

**また、宅地内の汚水ますは定期的に掃除してください。**

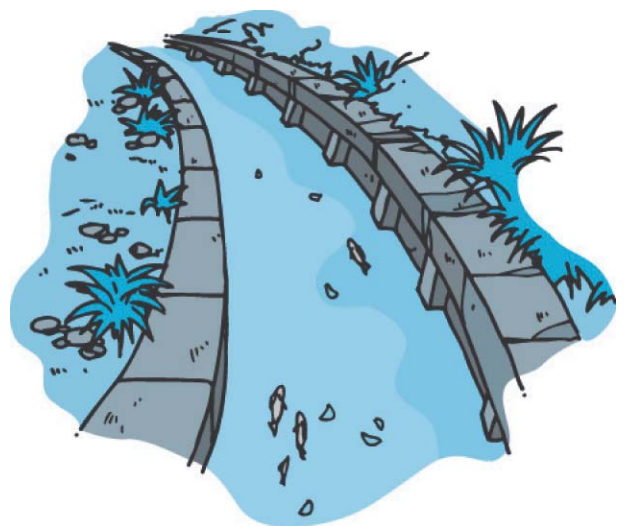

40歳からの

# ヘルスアップ教室 参加者募集

春はデトックスの季節です！  
カラダの内側から「キレイ」と健康を目指しましょう♪

この教室は、運動と食事面からあなたの健康づくりをサポートする教室です。健康運動指導士・管理栄養士・保健師等が、家庭でも続けられるように日ごろの生活習慣を見直すお手伝いをします。

生活習慣を見直したい方・これから運動を始めたい方・運動をしてもイマイチ効果がでない方はぜひご参加ください。日ごろ健康づくりに励んでいる方も、この機会により安全で効果的な方法を再確認してみたいかがでしょうか。

3カ月で、見ため年齢・体年齢マイナス5歳を目標にしてみましょう。

※デトックス…ここでは冬に溜め込んだ脂肪や老廃物等を体の外に出すという意味で使っています。

【日 時】全9回 13:00～15:00 (初回のみ13:00～15:30)

4月	8日(火)、16日(水)、23日(水)、30日(水)
5月	14日(水)、28日(水)
6月	11日(水)、25日(水)
9月	24日(水)



【会 場】小川保健相談センター (小川2-1)

【講 師】健康運動指導士・管理栄養士 **花谷 遊雲子** 先生  
現在、マーメイド・ジャパン (シンクロナイズドスイミング日本代表) や東芝バスケットボール部等スポーツ選手のサポートを中心に活躍している先生です。スポーツ栄養学を得意とし、体の内側から「キレイ」をつくるために必要な運動と栄養を指導してくれます。

【内 容】 **運動実技** 「楽しくて効果のでるストレッチ・筋力トレーニング・ウォーキング」  
ケガをしない安全な方法を学びます。効果を感じながら楽しく学べます。

**栄養講話** 「どう選ぶ? どう食べる? バランスのとれた食事・間食を上手に摂るコツ/  
話題の糖質制限! よいところと注意点」  
食事は健康な体をつくる基本です。基本を再確認しましょう。個別相談もできます。

**健康チェック** 「自分を知ろう! 血圧・体重・体脂肪・体内年齢・骨密度測定、わたしの記録」  
測定で体の状態を知り、日々の記録で自分と向き合う時間を大切にしましょう。

【募集人員】25名 (40歳～74歳までの方で6回以上出席できる方) ※初めての方優先

【申込期間】3月13日(木)～19日(水) 平日 8:30～17:15  
(期間中でも定員となり次第締め切りとなります)

【料 金】1,000円 (参加費+保険料 ※初回の教室時に集めます)

【申込方法】電話または直接窓口でお申し込みください。

【問い合わせ】健康増進課 小川保健係 ☎: 58-1411 (直通)



## ターゲットバードゴルフ教室参加者募集!

健康づくり・仲間づくり・生きがいづくりを目的にターゲットバードゴルフ教室を開催します。

【日時】 3月28日(金)、29日(土)、30日(日)の3回 9:30~12:00

【場所】 四季の里 ターゲットバードゴルフ場(部室1069)

【対象者】 市内在住の方

【参加費】 1,000円(用具代等) ※3月28日(金)に徴収します。

【持ち物】 ピッチングウェッジ(貸し出しクラブあり)、運動靴

【申込締切】 3月20日(木)

【主催】 小美玉市体育協会 小美玉市ターゲットバードゴルフクラブ

【申込方法】 電話で下記連絡先までお申し込みください。

【問い合わせ】 クラブ会長 久保田晴信

☎: 46-1473

教育委員会スポーツ振興課(小川庁舎内) ☎: 48-1111(内線2253)

希望ヶ丘公園管理センター ☎: 47-0167

玉里運動公園(玉里B&G海洋センター) ☎: 26-5761

## ファミリークッキング「お父ちゃんの台所」にご参加ください!

「青少年を育てる小美玉市民の会 家庭部会」では、「早寝・早起き・朝ごはん」をキャッチフレーズに、家族団らんの仲良く楽しい食事を目指してファミリークッキングを開催します。

美味しくて、簡単に作れるメニューなので、料理の体験や家族との思い出作りに、お子様・お孫様と一緒にお気軽にご参加ください。

【日時】 3月23日(日) 9:00~15:00(受け付け 8:30~)

【場所】 玉里保健福祉センター 栄養指導室(上玉里1122)

【メニュー】 鶏肉のトマト煮込み・かぼちゃのサラダ・卵スープ・デザート

※メニューは変更される場合があります。あらかじめご了承ください。

【参加費】 無料

【持ち物】 エプロン、三角巾、筆記用具、スリッパ

【募集人数】 20組(定員になり次第締め切ります) ※参加者は男性・女性を問いません。

【指導者】 小美玉市食生活改善推進員

【申込期間】 3月13日(木)~18日(火)

【申込方法】 生涯学習センターコスモスまでお電話ください。

※ファクス、メールでのお申し込みは受け付けできません。

お母ちゃんも  
大歓迎!



【問い合わせ】 生涯学習課 生涯学習センター **コスモス** ☎: 26-9111(直通)

## 平成25年度市民講座受講生修了作品展

玉里公民館

美野里公民館

【日時】 3月15日(土)~25日(火)

(月曜・祝日休館)

9:00~17:00

※最終日は15:00まで

【場所】 生涯学習センターコスモス

(高崎291-3)

【内容】 3Dアート(アメリカンシャドーボックス)、楽しい絵手紙

【日時】 3月18日(火)~25日(火)

(水曜・祝日休館)

9:00~17:00

※最終日は15:00まで

【場所】 美野里公民館(堅倉835)

【内容】 手まり教室、プラントドール、ガラスアート、フラワーアレンジメント、パソコン活用講座、袋物、初めての川柳短期講座、裂き織り、木目込みふくろう親子





## からだに吸収される ボルト（ねじ）で行う骨折手術！？

### 骨が折れた！手術が必要！！

こんなとき想像するのは、**金属**製のボルト（ねじ）や板（プレート）で固定をする手術ではありませんか？

骨折直後のレントゲン

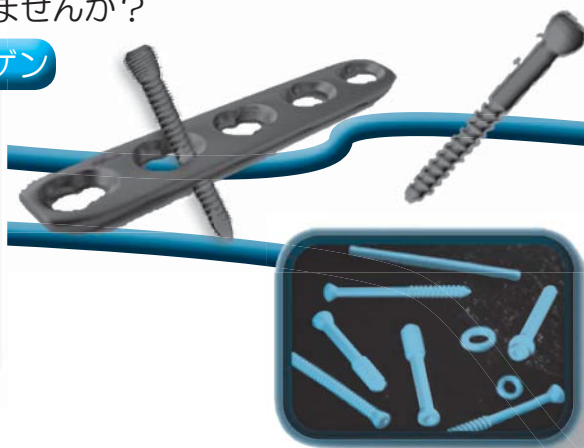

金属で固定した  
実際のレントゲン

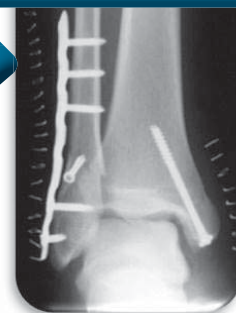

現在も一般的には金属を用いた手術が行われています。

しかし最近、**体内に溶けて吸収されるもの**で、骨折の手術を行うことができるようになってきました。

生体内吸収性材料と呼ばれるこの材料は、骨折手術に使うには強度が十分とはいえ、あまり適さないとされてきました。

しかし近年、強度増加などの改良が進み、安心して使用できるようになってきました。

この材料の最大のメリットは、“骨が接いた後に**抜く必要がない**”ということです。

イメージ図



実際のレントゲン



実は手術で埋められた金属は、必ずしも抜かなくてもよい例が多いのですが、患者さんにとっては“体のなかに金属がある…”という抵抗感が残って、抜く手術を希望されることも珍しくありません。今回ご紹介する『生体内吸収性材料』で治療ができると、再手術を行うデメリットを避けることができます。

また、金属と比べて不安が多くなっていてもいけませんので、従来の治療法と**同等の安全性**があると判断された骨折に対してのみ使用するようにしています。金属を使用した場合と比べ**手術後のリハビリが遅れることはありません**ので安心して治療を受けていただきたいと思います。

医療法人財団 古宿会 小美玉市医療センター／水戸中央病院  
整形外科 古侯 正人（日本整形外科学会認定専門医）



#### 【問い合わせ】

医療センター ☎：58-2711  
医療保険課 地域医療推進係 ☎：48-1111（内線 1107）



# 4月のほけんがいで

## ●母子保健事業

とき	ところ	事業名 (受付時間)	対象者
3 木	四季健康館	4か月児健診 (13:00～13:30)	美野里 (平成25年10月～11月生)
4 金	四季健康館	ハローベビー教室: 妊娠編 (9:15～9:30)	妊婦及びご家族
7 月	小川保健相談センター	10か月児相談 (9:30～10:00)	小川・玉里 (平成25年5月～6月生)
8 火	四季健康館	育児相談 (9:30～11:00)	乳幼児と保護者
9 水	玉里保健福祉センター	2歳児歯科健診 (13:00～13:30)	小川・玉里 (平成23年9月～10月生)
15 火	小川保健相談センター	3歳児健診 (13:00～13:30)	小川・玉里 (平成22年10月6日～11月生)
18 金	四季健康館	1歳6か月児健診 (13:00～13:30)	美野里 (平成24年8月～9月20日生)

## ●成人保健事業

とき	ところ	事業名 (受付時間)	対象者
10 木	小川保健相談センター	こころの健康相談 (9:30～11:00)	希望者※要予約
17 木	玉里保健福祉センター	こころのデイケア (9:30～10:00)	希望者※要予約
24 木	四季健康館	こころのデイケア (9:30～10:00)	希望者※要予約

## 3月の漏水修理当番

平日の漏水当番については、お客様センター (☎ 36-8811) までお問い合わせください。

当番日	小川地区・美野里地区		玉里地区
	当番業者名・連絡先		連絡先
3月 1日	(有) 宮川建設	48-1709	湖北水道企業団 ☎ 24-3232
3月 2日	亀山建設 (株)	58-2901	
3月 8日	倉田電気商会	58-2909	
3月 9日	(株) 小林工業	48-2375	
3月15日	(株) 内藤工務店	58-2050	
3月16日	(有) マツカワ設備工業	46-2154	
3月21日	(株) 内田工業	54-0041	
3月22日	興和工業 (株)	49-1103	
3月23日	(株) 本田工業	54-0158	
3月29日	(株) 美野里建設	47-0780	
3月30日	(株) 岡建設	58-3572	

## 備えて安心!! 戸別受信機

市防災行政無線の戸別受信機の設置については、平成26年度末の市内全域完了を目指しています。設置希望のお申し込みは随時受け付けていますので、申請がお済みでない方は、お急ぎください。

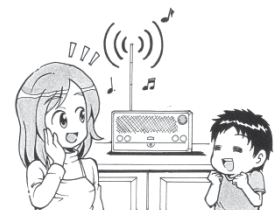

【問い合わせ】 防災管理課 危機管理室 ☎: 48-1111 (内線 1014)



# 図書館 インフォメーション

Library information

## さくらの日

3月27日はさくらの日です。  
 日本さくらの会が1992（平成4）年に制定しました。さくらと「3（さ）×9（く）＝27」の語呂合わせです。  
 日本の歴史や文化、風土と深く関わってきた桜を通して、日本の自然や文化について関心を深めてもらうことを目的にしています。

## 桜に関する図書

『日本桜の名所100選 東京』主婦の友社2010.3  
 『さくら百科』永田洋、浅田信行、石川晶生、中村輝子  
 『日本の春桜撮影ガイド』中橋富士夫  
 『日帰り・一泊関東周辺桜・花名所と温泉めぐりの旅』、『この桜、見に行かん 日本の桜ベスト30』宮嶋康彦  
 『日本列島桜紀行』、『日本桜めぐり 38の天然記念物と116名所ガイド』小林義雄



## 雑誌を配布します

小川図書館では、4月1日から、発行してから1年を過ぎた雑誌を、随時配布することになりました。

## 小美玉市図書館・図書室カレンダー

3月						
日	月	火	水	木	金	土
						1
2	3	4	5	6	7	8
9	10	11	12	13	14	15
16	17	18	19	20	21	22
23	24	25	26	27	28	29
30	31					

4月						
日	月	火	水	木	金	土
		1	2	3	4	5
6	7	8	9	10	11	12
13	14	15	16	17	18	19
20	21	22	23	24	25	26
27	28	29	30			



- \* ■ は小川図書館・玉里図書館・ふれあいセンターの休館日です。
- \* ■ は美野里公民館の休館日です。
- \* ■ は全館休館日です。
- \* ■ は小川・玉里図書館が図書整理のため休館日です。

### 開館時間

- 小川図書館 全日 9:30～20:00
- 玉里図書館 全日 9:30～20:00
- 美野里公民館図書室 全日 9:30～22:00
- 羽鳥ふれあいセンター 全日 9:30～22:00

## おはなしの会

### 小川図書館

小川図書館 2階 多目的室

- ・ 3月 8日（土）10:30～
- ・ 3月 22日（土）10:30～
- ・ 4月 12日（土）10:30～
- ・ 4月 26日（土）10:30～

どなたでも参加いただけます。ぜひお越しください。

### 玉里図書館

生涯学習センター（コスモス）1階 和室

- ・ 3月 8日（土）10:30～
- ・ 4月 12日（土）10:30～

### 美野里公民館図書室

美野里公民館図書室 2階 講座室

- ・ 3月 22日（土）10:30～
- ・ 4月 26日（土）10:30～

## <移動図書館ふれあい号運行予定表>

### Aコース

3月6日・20日 4月3日・17日

巡回場所		時間
小川・玉里	玉里保育園前	9:30～10:00
	老人ホームハートワン駐車場	10:45～11:10
	野田官舎前 石崎商店駐車場	11:20～11:50
美野里	十二所公民館前	13:30～14:00
	ミーム保育園（羽鳥東）駐車場	14:15～15:00
	エコス美野里店 駐車場	15:10～15:30

### Bコース

3月13日・27日 4月10日・24日

巡回場所		時間
小川・玉里	清風台団地中央公園前	10:30～11:00
	ケアハウスほうせんか駐車場	11:10～11:40
	北浦団地公民館前	13:15～13:45
美野里	江戸住宅コミュニティセンター前	13:55～14:25
	小美玉敬愛の杜 駐車場	14:45～15:20

3月1日～7日は春の火災予防運動週間です

全国統一防火標語

## 『消すまでは 心の警報 ○Nのまま!』

住宅防火 いのちを守る 7つのポイント

### 4つの対策

- 逃げ遅れを防ぐために、住宅用火災警報器を設置する
- 寝具や衣類からの火災を防ぐため、防災製品を使用する
- 火災を小さいうちに消すために、住宅用消火器等を設置する
- お年寄りや体の不自由な人を守るために、隣同士の協力体制を作る



### 3つの習慣

- 寝たばこは、絶対やめる
- ストーブは、燃えやすいものから離れた位置で使用する
- ガスコンロなどのそばを離れるときは、必ず火を消す



火災予防は  
身近なところから!!

## 尊い命を守るために住宅用火災報知器付けっぺよ!

市火災予防条例により、平成20年6月1日からすべての住宅に、住宅用火災警報器の設置が義務付けられました。犠牲者の7割以上が逃げ遅れ!!火災を早く見つけることが生死の分かれ目になります。早期発見のために住宅用火災警報器を設置しましょう!

## 悪質な訪問販売に注意しましょう(>\_<)

消防や役所の職員、委託業者を装って家庭に訪れ、強引に高額で購入させようとする手口が多いようです。消防署や市役所では、消火器や住宅用火災警報器の販売は一切行っていません。

その契約!  
ちょっと  
待って!!



\*AEDの使用方法を含めた救急講習会等および防火教室について、随時各消防署において受け付けを行っていますので、受講希望者は下記までご連絡ください。

### 連絡先

- ◇小川消防署 58-4611
- ◇美野里消防署 48-2266
- ◇玉里消防署 58-0555

小美玉市管内における火災・救急出場件数  
平成26年火災発生・救急出場件数

区分	1月中	累計
火災	2	2
救急	164	164
急病	108	108
交通事故	21	21
一般負傷	25	25
その他	10	10

# 市内各施設における環境放射線モニタ測定結果

市内の各施設において、ガンマ線の空間線量を測定した結果は以下のとおりです。なお、保育園(所)・幼稚園・小学校・運動公園の子ども広場は地表より50cm、それ以外の施設は1mの位置で測定しています。

※測定には「PA-1000 Radi(株式会社 堀場製作所)」を使用しています。

※今後も定期的な測定を行い、広報紙、ホームページにて公表するほか、市内各庁舎にも結果を掲示します。

なお、市ホームページにはより詳しい情報が掲載されています。 <http://city.omitama.lg.jp/>

単位：マイクロシーベルト/時

保育園 保育所	58回目	59回目
施設名称	測定日	測定日
	測定結果	測定結果
ひばり 保育園	1月7日 0.093	2月5日 0.089
すずらん 保育園	1月7日 0.087	2月5日 0.087
さくら 保育園	1月7日 0.103	2月5日 0.113
さくら第2 保育園	1月7日 0.107	2月5日 0.099
納場 保育園	1月7日 0.104	2月5日 0.098
ミーム 保育園	1月7日 0.125	2月5日 0.124
羽鳥 保育所	1月7日 0.138	2月5日 0.128
太陽 保育園	1月7日 0.107	2月5日 0.106
四季の杜 保育園	1月7日 0.093	2月5日 0.093
玉里 保育園	1月8日 0.102	2月5日 0.107
玉里第二 保育園	1月7日 0.092	2月5日 0.092

庁舎	58回目	59回目
施設名称	測定日	測定日
	測定結果	測定結果
本庁	1月8日 0.108	2月5日 0.102
小川総合支所	1月7日 0.107	2月6日 0.104
玉里総合支所	1月7日 0.106	2月5日 0.101
小川文化センター (アピオス)	1月8日 0.111	2月5日 0.105
生涯学習センター コスモス	1月7日 0.127	2月5日 0.127
やすらぎの里 小川	1月8日 0.124	2月5日 0.115

「平成23年3月11日に発生した東北地方太平洋沖地震に伴う原子力発電所の事故により放出された放射性物質による環境の汚染への対処に関する特別措置法」の除染基準「毎時0.23マイクロシーベルト」を超える施設はありませんでした。

59回目の測定において、市内各施設では0.074～0.156マイクロシーベルト/時の測定結果が出ました。市では、追加被ばく線量「年間1ミリシーベルト以下」を目指して放射線対策に取り組んでいます。追加被ばくの考え方としては、国により0.23マイクロシーベルト(地上高1m)とされています。

幼稚園	58回目	59回目
施設名称	測定日	測定日
	測定結果	測定結果
元気っ子 幼稚園	1月8日 0.151	2月5日 0.140
竹原 幼稚園	1月8日 0.112	2月5日 0.106
羽鳥 幼稚園	1月8日 0.109	2月5日 0.098
堅倉 幼稚園	1月8日 0.105	2月5日 0.106
納場 幼稚園	1月8日 0.101	2月5日 0.096
玉里 幼稚園	1月8日 0.127	2月5日 0.124
美野里 幼稚園	1月8日 0.113	2月5日 0.111
ルンビニー 学園幼稚園	1月7日 0.094	2月5日 0.097

給食センター	58回目	59回目
施設名称	測定日	測定日
	測定結果	測定結果
小美玉学校 給食センター	1月7日 0.102	2月6日 0.104
玉里学校 給食センター	1月7日 0.106	2月6日 0.107

運動施設	58回目	59回目
施設名称	測定日	測定日
	測定結果	測定結果
小川 運動公園	1月8日 0.120	2月6日 0.125
中根野球場	1月6日 0.077	2月6日 0.112
下吉影 薬師台球場	1月6日 0.111	2月6日 0.128
野田野球場	1月6日 0.096	2月6日 0.090
希望ヶ丘 公園	1月6日 0.145	2月5日 0.156
改善 センター	1月6日 0.118	2月5日 0.114
羽鳥 運動広場	1月6日 0.144	2月6日 0.156
納場 運動広場	1月6日 0.118	2月6日 0.126
堅倉 運動広場	1月6日 0.116	2月5日 0.128
ふれあい 運動広場	1月6日 0.121	2月6日 0.126
玉里 運動公園	1月7日 0.138	2月5日 0.134

小学校	58回目	59回目
施設名称	測定日	測定日
	測定結果	測定結果
小川 小学校	1月9日 0.083	2月5日 0.085
野田 小学校	1月8日 0.093	2月5日 0.100
上吉影 小学校	1月9日 0.096	2月5日 0.095
下吉影 小学校	1月8日 0.119	2月5日 0.113
橘 小学校	1月8日 0.111	2月5日 0.102
竹原 小学校	1月8日 0.112	2月5日 0.104
羽鳥 小学校	1月8日 0.122	2月5日 0.119
堅倉 小学校	1月8日 0.087	2月5日 0.121
納場 小学校	1月8日 0.089	2月5日 0.087
玉里 小学校	1月8日 0.101	2月5日 0.102
玉里北 小学校	1月8日 0.107	2月5日 0.104
玉里東 小学校	1月8日 0.107	2月5日 0.101

中学校	58回目	59回目
施設名称	測定日	測定日
	測定結果	測定結果
小川南 中学校	1月8日 0.104	2月5日 0.103
小川北 中学校	1月8日 0.072	2月5日 0.074
美野里 中学校	1月7日 0.077	2月6日 0.084
玉里 中学校	1月8日 0.099	2月5日 0.093

公園	58回目	59回目
施設名称	測定日	測定日
	測定結果	測定結果
東平 児童公園	1月8日 0.140	2月5日 0.120
仲丸池公園	1月8日 0.122	2月5日 0.109
堅倉 わんぱく公園	1月8日 0.128	2月5日 0.117
羽木上 森林公園	1月8日 0.138	2月5日 0.126
横町公園	1月8日 0.100	2月5日 0.104
玉里 ふれあい公園	1月8日 0.136	2月5日 0.116
四季の里 芝生広場	1月8日 0.129	2月5日 0.129

【問い合わせ】 防災管理課 放射線対策係 ☎：48-1111(内線1013・1014)



# 食品放射能測定結果（1月測定分）

市では、給食食材及び市民持込の市内産農産物の放射能測定を行っています。なお、測定結果については市ホームページ及び本庁1階「放射能物質検査室」前でデータの公表を行っています。

検査件数：58件（うち農水産物：0件、学校給食：58件）検出件数：0件  
 検出下限値：10Bq/kg 使用機器：TN300Bベクレルモニター

## 【検査結果について】

- ・学校給食食材の検査では、放射性ヨウ素、放射性セシウムともに全て「不検出（検出下限値未満）」でした。
- ・学校給食課では、放射性物質の不安解消のために「給食使用食材の生産地公表」「給食まるごと放射能測定」を平成24年6月1日より実施し、市のホームページで公表しています。

種別	検査品目	測定件数		放射性セシウム		
		総数	検出数	Cs-134	Cs-137	Cs合計
	農産物等小計	0	0	/	/	/
	学校給食食材小計	58	0	/	/	/
	合計	0	0	/	/	/

## 食品衛生法の新基準値 （平成24年4月1日から）

放射線セシウム	飲料水	10
	乳児用食品	50
	牛乳	50
	一般食品	100

※3月1日現在

原子力災害対策特別措置法による出荷制限を受けている農産物は次の通りです。

- ①原木しいたけ（露地） ②タケノコ ③あめりかなまず（養殖は除く） ④うなぎ ⑤ぎんぶな（養殖は除く） ⑥いのしし肉

※単位：Bq（ベクレル）/kg

※同一検査品目で、放射性物質が複数個検出された場合、測定値欄には最大値を記載します。

## 【問い合わせ】

農政課 振興係 ☎：48-1111(内線 1152～1155)  
 学校給食課 ☎：56-4855

## 《食》をテーマにしたイベント

### おみたま39プロジェクト

# 「まんまるマルシェ」を開催します

「まんまるマルシェ」は“日本の風土が生み出す食”や“地元食材の恵み”を体感できるイベントです。映画、地元産食材を使った模擬店、食に関する絵本の朗読パフォーマンスと盛りだくさんなメニューを用意しています。ご家族、お友だちとお誘い合わせのうえ、ぜひお越しください。

【日時】3月9日（日）10：00～15：00

【会場】生涯学習センターコスモス（高崎291-3）

【内容】①ドキュメント映画「天のしずく」上映 辰己芳子“いのちのスープ”（入場無料・座席自由・要整理券）

10：00～12：00（開場9：30）コスモス文化ホール

※映画は、整理券を事前配布しています。生涯学習センターコスモスまでお電話ください。

②模擬店の出店

11：00～14：00 イベント広場

- ・地元の食材を使った「食べ物」の販売
- ・手作りワークショップでテーブル小物を作ろう（要材料費）

③市民による朗読パフォーマンス ～たのしいしょくじ こころのえほん～

（入場無料・座席自由）

14：00～15：00 コスモス文化ホール

・演出：水戸芸術館専属劇団ACM俳優 塩谷亮氏

・市民による「たべることについての絵本の朗読パフォーマンス」をお楽しみください。



朗読パフォーマンスの皆さん

## 【問い合わせ】

生涯学習課 生涯学習センター **コスモス** ☎：26-9111（直通）

# 平成26年度自衛官募集

受験種目	一般幹部候補生
応募資格	<p><b>1 大卒程度試験</b> 平成27年4月1日現在、次の各号のいずれかに該当する方。                      (1) 22歳以上26歳未満（学校教育法に基づく大学院の修士課程もしくは専門職大学院の課程を修了した者、またはこれに相当すると認められる者（平成27年3月学位取得見込を含む。以下「修士課程修了者」という）にあっては28歳未満）の者。                      (2) 20歳以上22歳未満で、学校教育法に基づく大学（短期大学を除く。以下「大学」という）を卒業した者（平成27年3月卒業見込の者を含む）。または外国における学校を卒業した場合で大学卒業に相当すると認められる者。</p> <p><b>2 院卒者試験</b> 平成27年4月1日現在、修士課程修了者で、20歳以上28歳未満の者。                      ※大卒程度試験及び院卒者試験は、併願が可能です。</p>
受付期間	4月25日（金）まで（締切日必着）
試験期日	第1次試験：5月10日（土） 筆記試験 5月11日（日） 筆記式操縦適性検査（飛行要員希望者のみ） 第2次試験：6月10日（火）～6月13日（金）のうち指定する日
試験場	第1次試験：各都道府県ごとに実施します。 第2次試験：陸上・海上・航空自衛隊別に全国の主要都市等で実施します。
その他	第1次試験：筆記試験及び筆記式操縦適性検査（飛行要員希望者のみ） 第2次試験：小論文試験、口述試験及び身体検査（ただし、飛行要員希望者のみ航空身体検査を実施）

※詳しくは下記までお問い合わせください。

自衛隊茨城地方協力本部 百里分駐所（小美玉市百里170 航空自衛隊百里基地内） ☎：52-1366

自衛隊茨城地方協力本部 募集課 募集班（水戸市三の丸11-9） ☎：029-231-3315



## 第1回警察官採用試験

個人の生命、身体及び財産の保護並びに犯罪の予防、鎮圧及び捜査、被疑者の逮捕、交通の取り締まり、その他公共の安全と秩序の維持のための任務に従事します。

試験区分	受験資格	採用 予定人数	採用年月日
男性警察官 A	昭和60年4月2日以降に生まれた人で、学校教育法による大学（短期大学を除く）を卒業した人、もしくは平成27年3月31日までに卒業見込の人、または人事委員会がこれと同等と認める人。	102名位	平成27年 4月1日（水）
女性警察官 A		19名位	
男性警察官 B	昭和59年4月2日から平成8年4月1日までに生まれた人で、警察官 A の受験資格に該当しない方（平成26年10月1日から勤務可能な人）。	17名位	平成26年10月1日（水）
女性警察官 B		3名位	

**【受付期間】** 4月15日（火）まで

※インターネット申込の場合は4月14日（月）17：00まで

※受験申込書は警察署または最寄りの交番等で配布しています。

**【試験期日】** 5月11日（日）

**【問い合わせ】** 石岡警察署 警務課 ☎：0299-28-0110

※警察署では、随時「採用説明会」を行っていますので、ご連絡ください。

### 3月は「自殺防止月間」です

自殺は「孤立の病」とも言われ、周囲との絆を回復することが自殺防止につながります。

現在、県では市町村及び各種団体等と連携を図り、「つながる“わ”・ささえる“わ”茨城いのちの絆キャンペーン」を実施しています。

心に悩みを抱えている人がいたら、声をかけてみませんか。

**問** 茨城県 保健福祉部 障害福祉課  
☎：029-301-3368

## 石岡警察署からのお知らせ

1月末現在の小美玉市内の事故発生状況  
(前年比)

- 発生件数 18件(+ 4)
- 死者数 0名(± 0)
- 負傷者数 23名(+ 6)
- 物損件数 93件(- 19)

※平成26年1月1日からの累計件数

### 水戸南高校 特別講座平成26年度生徒募集

水戸南高校では、生涯学習の一環として、一般社会人の方を対象にした「特別講座」を開催しています。

**【募集講座 (予定)】** 英語での異文化間コミュニケーション入門、俳句、自然観察、心理学、テニス入門、パソコン教室初級・中級

**【募集定員】** 各講座 20～30名

**【受講料】** 年間3,240円(年間23回開講)

**【募集期間】** 3月15日(土)～4月4日(金)

**【申込方法】** 3月15日(土)から本校で配布するパンフレットで詳しい内容をご確認のうえ、付属の応募はがきで申し込んでください。

**問** 水戸南高校 特別講座係  
水戸市白梅2-10-10  
☎：029-247-6173

# ちょっとそこまで 行ってみよう♪



## かさま国際音楽アカデミー

笠間市

当アカデミーは、フランス有数のリゾート地クールシュヴェールで毎年開かれる欧州有数の国際音楽アカデミーの日本開催版として2005年から笠間市で開催してきました。世界最高峰の講師によるピアノ、ヴァイオリンのレッスンの一部が一般に公開されるほか、講師や受講生によるコンサートが開かれます。音楽の風吹く早春の笠間へ、ぜひお越しください。

**【開催期間】** 3月21日(金・祝)～3月30日(日)

**【クラシック・コンサート】**

アカデミー講師として参加している世界トップクラスの演奏家によるコンサートを期間中開催します。演奏技術、感性ともに超一流の演奏家のコンサートをぜひご堪能ください。

日時	出演者・内容	料金
3月22日(土) 15:00～16:30	ザハール・ブロン	大人 1,500円 小中高1,000円
3月23日(日) 14:00～15:30	若林 顕	大人 1,500円 小中高1,000円
3月29日(土) 15:00～16:30	ミハイル・ヴォスクレセンスキー	大人 1,500円 小中高1,000円
3月25日(火) 16:30～18:00	ジュネスコンサート(前期) 講師の推薦を受けた受講生	500円
3月30日(日) 16:30～18:00	ジュネスコンサート(後期) 講師の推薦を受けた受講生	500円

※出演者等が変更になる場合があります。

**【会場】** 笠間公民館 大ホール(笠間市石井2068-1)

**問** 笠間市教育委員会(生涯学習課内) かさま国際音楽アカデミー実行委員会事務局  
〒309-1792 茨城県 笠間市中央3-2-1

☎：0296-77-1101

FAX：0296-71-3220

URL：<http://www.city.kasama.lg.jp>

## 行政書士無料相談会

【開催日】 3月18日(火) 13:00~16:00  
 予約は不要です。(受付順)

【場所】 市役所本庁舎 1階ロビー

【相談内容】 遺産分割・相続・遺言関係の相談や  
 土地活用、国籍、各種契約などに関すること  
 (必要に応じ、行政書士以外の専門家、専門機関  
 の紹介なども行います)

【相談員】 茨城県行政書士会水戸支部 会員

【問い合わせ】 水戸支部事務局 木村 ☎: 029-251-3101

## 対話の日

より豊かで魅力あるまちづくりのための意見を、市長  
 に直接お話ししてみませんか？

と き 3月28日(金) 10:00~12:00  
 ところ 市役所1階 相談室

※対話は1人30分程度でお願いします。

※事前にご予約をお願いします。

【問い合わせ】 市長公室 秘書広聴課 広報広聴係  
 ☎: 48-1111 内線 1221

## 心配ごと相談

悩んでいること、困っていることなどがありましたら、  
 お気軽にご相談ください。

相談は無料です。

相談内容：健康、医療、教育、福祉、財産等について  
 ※は弁護士が相談に応じます。事前にご予約ください。

【時間】 13:30~16:30 (お一人様20分)

3月19日 4月9日※	社会福祉協議会小川支所 ☎: 58-5102
3月5日 3月26日※	社会福祉協議会美野里支所 (四季健康館内) ☎: 36-7330
3月12日※ 4月2日	社会福祉協議会本所 ☎: 37-1551

## 3月

### 休日診療当番医(外科)

◆受付 午前9時~11時30分・午後1時~3時30分

日	場 所	住 所	電話番号
2	石岡市医師会病院	大砂 10528-25	22-4321
9	石岡市医師会病院	大砂 10528-25	22-4321
16	石岡市医師会病院	大砂 10528-25	22-4321
21	山王台病院	東石岡 4-1-38	26-3130
23	齊藤病院	旭台 1-17-26	26-2131
30	府中クリニック	府中 5-11-1	22-2146

## 3月

### 緊急診療(内科・小児科)

緊急診療(石岡市医師会病院内) 23-3515

休日	2・9・16・21・23・30 ◆受付 午前9時~11時30分 午後1時~3時30分
夜間	1・2・8・9・15・16・21・22・23・29・30 ◆受付 午後6時~9時30分

## 行政相談

国の仕事に関する苦情・要望などの相談を伺います。  
 相談は無料で秘密は厳守されます。予約は不要です。

3月18日	13:30~15:30 玉里総合支所 2階 相談室 大山 進 相談委員
3月19日	13:30~15:30 小川総合支所 1階 会議室 村尾 實 相談委員
3月20日	13:30~15:30 小美玉市役所 1階 相談室 石崎 渡 相談委員

【問い合わせ】 市長公室 秘書広聴課 広報広聴係  
 ☎: 48-1111 内線 1221

## 人口と世帯数(平成26年2月1日現在)

人 □……………53,367人(-79)  
 ………………  
 男 ………………27,064人(-33)  
 ………………  
 女 ………………26,303人(-46)  
 ………………  
 世帯数……………20,179戸(-27)

( )は前月比

※住民基本台帳法の改正により、平成24年9月から  
 外国人住民も含んだ数値になっています。

携帯電話から市政情報をご覧になれます。

<http://www.city.omitama.lg.jp/m/>

16 平成26年2月27日 お知らせ版

次回お知らせ版4月号の発行日は3月27日(木)です。



〈編集・発行〉小美玉市役所秘書広聴課

☎ 0299-48-1111 内線 1222



この広報紙は、環境に優しい大豆インキで印刷しています。